

Жемчужина Будвы  
Для Бизнеса | Для Жизни | Для Отдыха

# MONTENEGRIANA

RESIDENCE

# ВИД НА МОРЕ ИЗ КАЖДОЙ КВАРТИРЫ

САМЫЙ БОЛЬШОЙ ИНВЕСТИЦИОННЫЙ ПОТЕНЦИАЛ В БУДВЕ



# MONTENEGRINA RESIDENCE

ЭТО УНИКАЛЬНЫЙ, СОВРЕМЕННЫЙ И  
ЭКСКЛЮЗИВНЫЙ КОМПЛЕКС, НОВОЕ ЛИЦО  
БУДВЫ И ЖЕМЧУЖИНА ЧЕРНОГОРСКОГО  
ПОБЕРЕЖЬЯ.

РАСПОЛОЖЕН ВСЕГО В 5 МИНУТАХ ХОДЬБЫ ОТ  
ЦЕНТРА ГОРОДА И В 7 МИНУТАХ ОТ САМЫХ  
ПОПУЛЯРНЫХ ПЛЯЖЕЙ.

БУДЬТЕ ГОТОВЫ АДАПТИРОВАТЬСЯ К НОВОМУ  
СТИЛЮ ЖИЗНИ: ПРОСЫПАЙТЕСЬ С ЧАШКОЙ  
КОФЕ И НАСЛАЖДАЙТЕСЬ ПАНОРАМНЫМ  
ВИДОМ НА ГОРОД И МОРЕ.

ЗДАНИЕ ОКРУЖЕНО 3.300 КВ. М ЗЕЛеноЙ  
ЗОНЫ.

САМЫЙ БОЛЬШОЙ ИНВЕСТИЦИОННЫЙ  
ПОТЕНЦИАЛ В БУДВЕ!





РОСКОШНЫЕ АПАРТАМЕНТЫ КЛАССА 5 ЗВЁЗД



УПРАВЛЯЮЩАЯ КОМПАНИЯ



БАССЕЙН



БАР У БАССЕЙНА





СПА-ЦЕНТР



ЭКСКЛЮЗИВНЫЙ РЕСТОРАН



ФИТНЕС-ЗАЛ

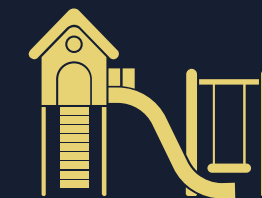

ДЕТСКАЯ ПЛОЩАДКА



**СПА-ЦЕНТР  
ФИТНЕС-ЗАЛ**  
ПЕРВЫЙ ЭТАЖ

 Montenegrina Residence | Будва | Черногория





**СПА-ЦЕНТР**  
ВТОРОЙ ЭТАЖ

 Montenegrina Residence | Будва | Черногория





**СПА-ЦЕНТР  
РЕСТОРАН  
БАР У БАССЕЙНА**  
ТРЕТИЙ ЭТАЖ

 Montenegrina Residence | Будва | Черногория







Montenegrina Residence | Ресторан



Montenegrina Residence | Бар у бассейна



Montenegrina Residence | Бассейн



# ОТЛИЧНАЯ ИНВЕСТИЦИЯ!

Представляем вам новый проект с высоким инвестиционным потенциалом. Круглогодична аренда.

Ежегодный рост стоимости недвижимости от 15%-20%!

Рентабельность инвестиций в аренду 10-15%. В начале строительства цены самые низкие.

К моменту завершения строительства стоимость квартир увеличивается на 40-70%.



Проект расположен в Будве в районе Дубовица, в непосредственной близости от университета и нового торгового центра Mega Mall.

Объект расположен в 7 минутах ходьбы от главного автобусного вокзала, в 7 минутах ходьбы от Старого города и в 5 минутах ходьбы от пляжа.

Объект состоит из 39 квартир, 40 гаражных мест, рецепции, круглосуточной охраны, спа-центра с тренажерным залом, джакузи, сауны, открытого бассейна с подогревом, которым можно пользоваться круглый год, бара у бассейна, ресторана, игровой площадки для детей и шатл автобус для перевозки до пляжа. Над объектом будет парк аттракционов для детей.



Мы предлагаем квартиры-студии, однокомнатные, двухкомнатные и трехкомнатные квартиры.

**Все квартиры имеют вид на море!**

Здание построено в классическом стиле, ориентировано на юг, с большими стеклянными проемами. При строительстве использованы первоклассные европейские экологические материалы.

Фасад выполнен из натурального камня, алюминиевая фурнитура, полы натуральный гранит и паркет, итальянская сантехника.

**Планируемое окончание работ: Октябрь 2027.**

# Для отпуска. Для жизни. Для бизнеса.

На все квартиры в каталоге написаны цены со скидкой при оплате 100% по договору и цены при оплате в рассрочку.

При оплаты в рассрочку необходимо оплатить 50% по заключению договору, а остальные 50% можно оплатить ежемесячно или ежеквартально до конца строительства. Цены на апартаменты включают НДС.

Всем клиентам мы предоставляем услуги по обустройству квартир мебелью и техникой «под ключ», обслуживанию и сдаче квартир в течение всего года. У нас покупаете недвижимость напрямую у инвестора, без агентских затрат, без налога с продаж недвижимости в размере 3-5%.

Приобретая недвижимость, вы приобретаете право временного проживания в Черногории сроком на один год, которое продлеваете один раз в год, а через несколько лет можете подать заявление на постоянное проживание. Оба варианта предоставляют вам различные преимущества, как если бы вы были гражданином Черногории. Что касается законов, налогов, пошлин, нотариальных сборов и т. д., условия покупки недвижимости для иностранцев в Черногории такие же, как и для самих граждан.



**II-T1 (358.06 m<sup>2</sup>)**  
118.06 m<sup>2</sup> + 240 m<sup>2</sup> зелёная  
терраса на крыше

**II-G2 (54.38 m<sup>2</sup>)**

**I-G2 (87.34 m<sup>2</sup>)**  
47.34 m<sup>2</sup> + 40 m<sup>2</sup> зелёная  
терраса

**PR-T1 (118.19 m<sup>2</sup>)**

**PR-JP1 (115.76 m<sup>2</sup>)**  
64.76 m<sup>2</sup> + 51 m<sup>2</sup> зелёная  
терраса

**SU6-D1 (102.46 m<sup>2</sup>)**

**SU6-T1 (156.30 m<sup>2</sup>)**  
99.47 m<sup>2</sup> + 56.83 m<sup>2</sup> зелёная  
терраса

**SU5-J2 (69.27 m<sup>2</sup>)**

**SU4-J1 (189.16 m<sup>2</sup>)**  
112.16 m<sup>2</sup> + 77 m<sup>2</sup> зелёная  
терраса

**SU2-JP1 (82.91 m<sup>2</sup>)**

**SU1-JP1/2 (49.14 m<sup>2</sup>)**

# Добро пожаловать

# MONTENEGRINA

## RESIDENCE



# ПЛАН ВЫСОКОГО ЦОКОЛЬНОГО ЭТАЖА | SU1 |

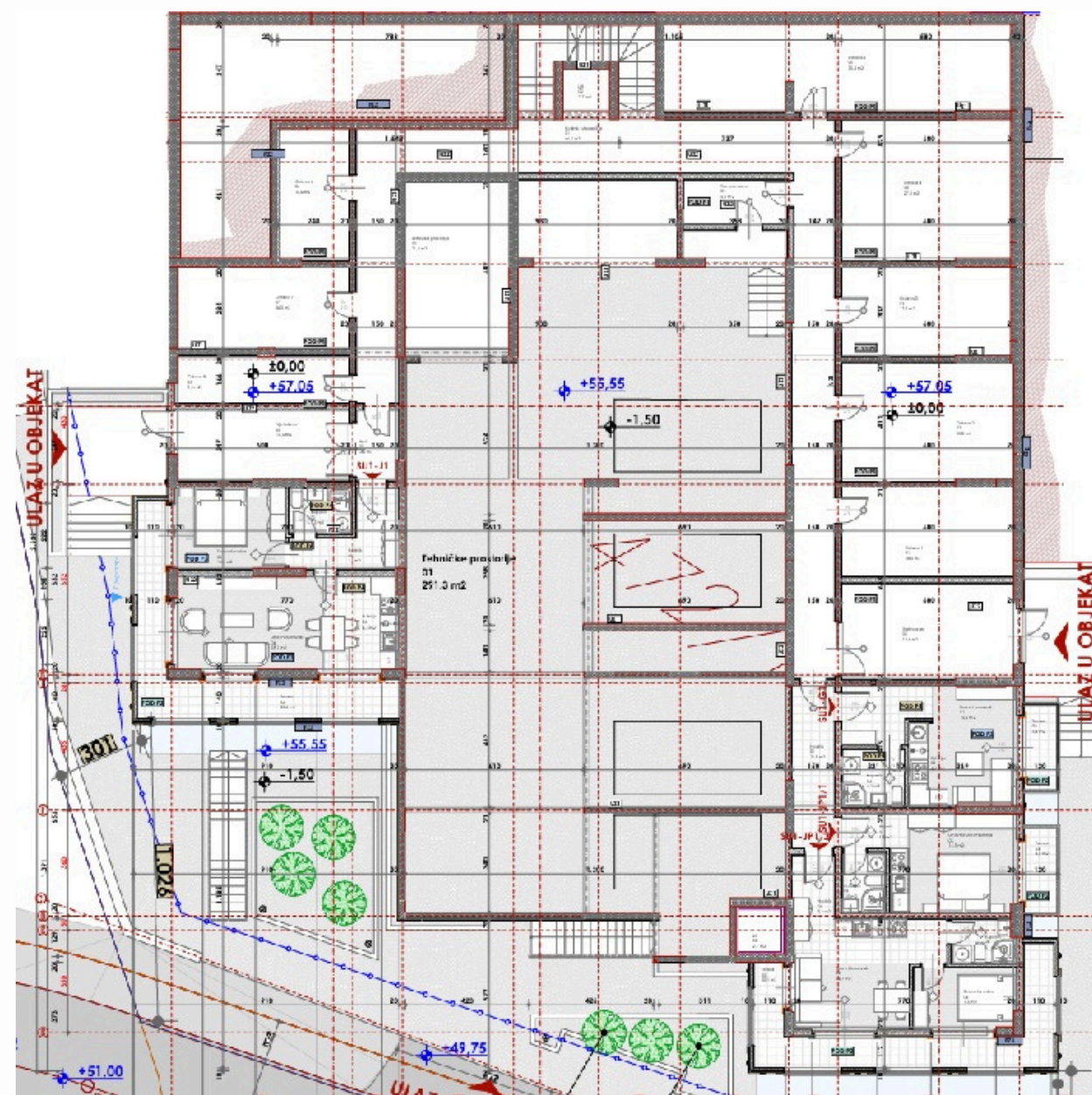

003.Legende površina prizemlje segment I			
Bр.	Prostorija	Površina	Obim
<b>Tehničke prostorije 2</b>			
01	Tehničke prostorije	291,27	142,80
02	Lift	2,73	6,62
03	Tehnička prostorija	21,27	19,08
		<b>315,27 m<sup>2</sup></b>	
<b>SU1-JP1/2</b>			
01	Hodnik	3,15	7,31
02	Dnevni boravak	16,67	17,93
03	Kupaćilo	3,12	7,34
04	Spavaća soba	7,27	11,23
05	Terasa	18,93	36,09
		<b>49,14 m<sup>2</sup></b>	
<b>SU1-JP1/1</b>			
01	Hodnik	1,94	5,67
02	Kupaćilo	2,97	6,98
03	Dnevna soba	14,28	15,30
04	Terasa	3,82	8,67
		<b>23,01 m<sup>2</sup></b>	
<b>SU1-J1</b>			
01	Hodnik	6,50	13,09
02	Kupaćilo	3,27	7,32
03	Spavaća soba	10,40	13,07
04	Dnevni boravak	18,13	18,05
05	Kuhinja	6,31	10,40
06	Terasa	17,37	35,41
		<b>61,98 m<sup>2</sup></b>	
<b>SU1-G1</b>			
01	Dnevni boravak	15,50	21,93
02	Kuhinja	3,69	8,28
03	Terasa	3,39	8,43
04	Kupaćilo	4,14	8,15
		<b>26,72 m<sup>2</sup></b>	
<b>Ostave</b>			
01	Ostava 1	17,98	17,88
02	Ostava 2	23,82	19,96
03	Ostava 3	17,72	17,72
04	Ostava 4	27,83	21,26
05	Ostava 5	35,42	31,91
06	Ostava 6	10,58	13,77
07	Ostava 7	16,45	17,42
08	Ostava 8	9,53	15,23
		<b>159,33 m<sup>2</sup></b>	
<b>Komunikacije</b>			
01	Hodnik	11,83	19,51
01	Hodnik i stepenište	66,47	96,13
02	Lift	2,72	6,60
03	Tampon zona	5,13	9,88
04	Vjetrobran	14,28	17,15
05	Hol	3,50	7,99
05	Vjetrobran	19,33	18,71
		<b>123,26 m<sup>2</sup></b>	
		<b>758,71 m<sup>2</sup></b>	



# АПАРТАМЕНТ С ОДНОЙ СПАЛЬНЕЙ

## SU1-JP1/2

### 49.14 М2

ВЫСОКИЙ ЦОКОЛЬНЫЙ ЭТАЖ  
(ВЫСОТА ПЕРВОГО ЭТАЖА)

ТЕРРАСА

ПАНОРАМНЫЙ ВИД НА МОРЕ

1 СПАЛЬНЯ

1 ВАННАЯ КОМНАТА

**ЦЕНА ПРИ 100% ОПЛАТЕ: 185,652.00 €**

**ЦЕНА ПРИ ОПЛАТЕ В РАССРОЧКУ: 195,966.00€**

#### ПЛАНИРУЕМЫЙ РОСТ ЦЕН

ИЮЛ-2026	СЕН-2026	ДЕК-2026	ИЮЛ-2027	СЕН-2027
232,888.00€	265,384.00€	292,464.00€	314,128.00€	324,960.00€

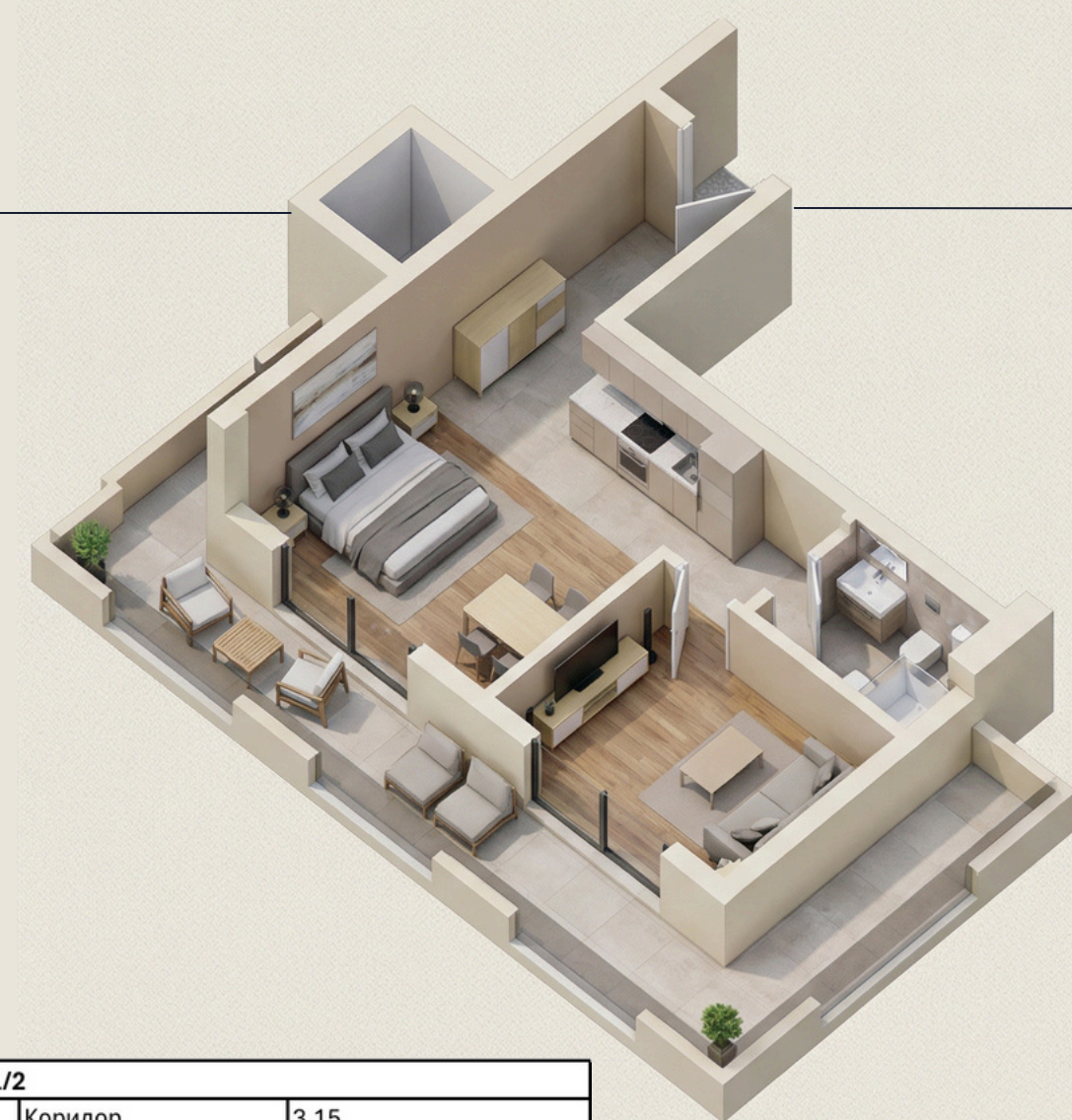

SU1-JP1/2		
01	Коридор	3,15
02	Ванная комната	3,12
03	Гостиная	16,67
04	Спальня	7,27
05	Терраса	18,93
		<b>49,14 м<sup>2</sup></b>

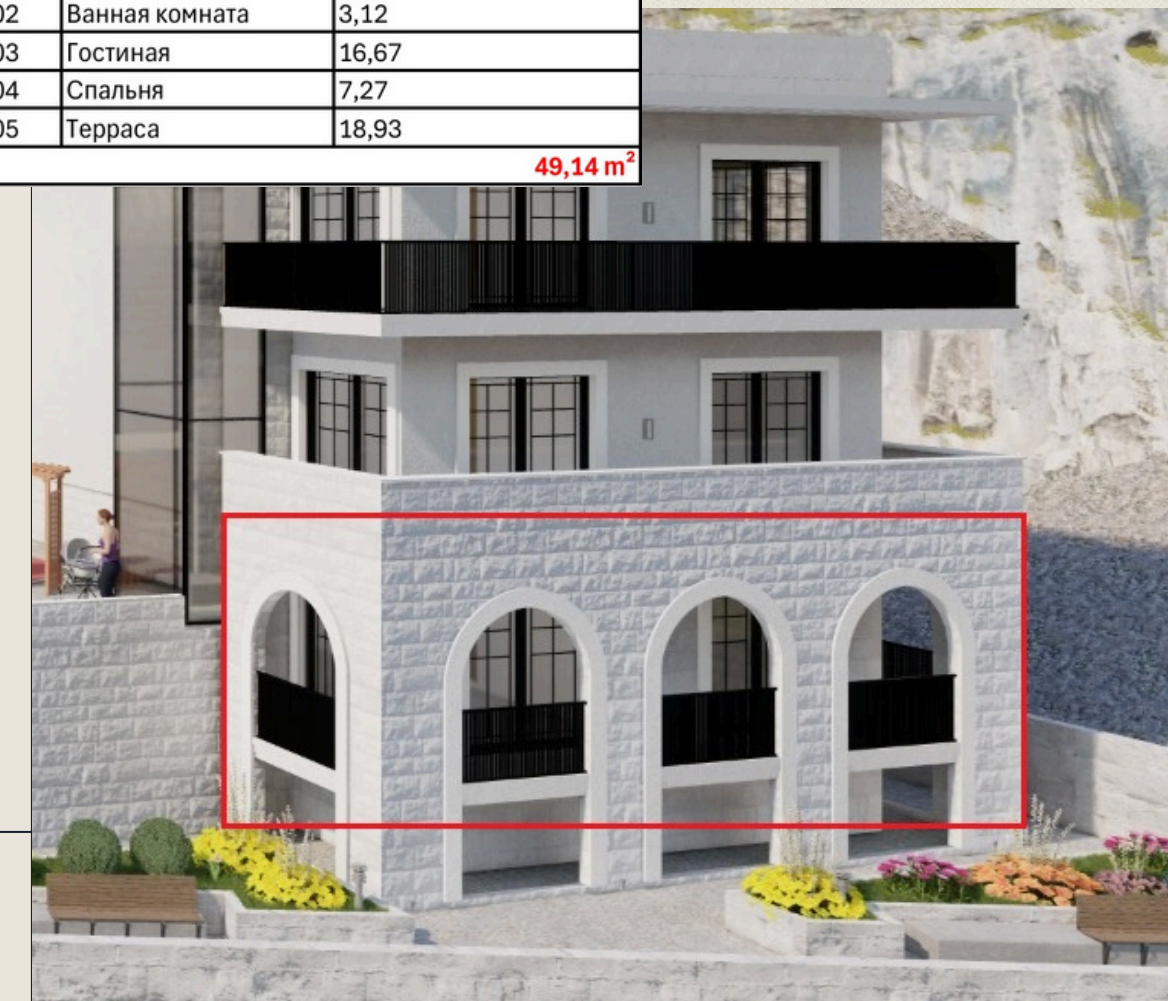

# ПЛАН ПЕРВОГО ЭТАЖА | SU2 |

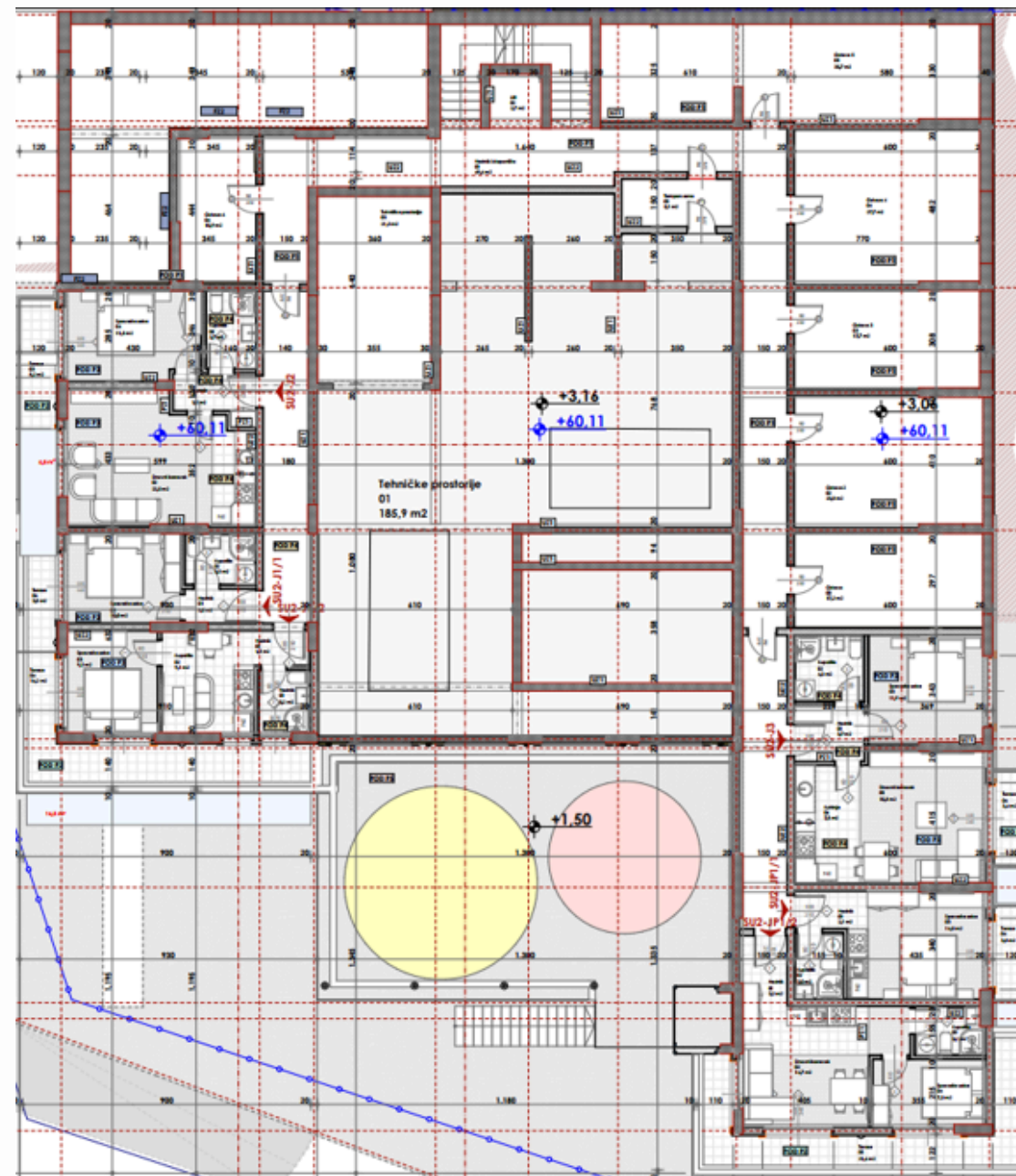

004.Legende površina i sprat segment I			
Bр.	Prostorija	Površina	Obim
<b>Tehničke prostorije 2</b>			
01	Tehničke prostorije	185.93	114.67
03	Tehnička prostorija	21.26	19.15
		<b>207.19 m²</b>	
<b>SU2-JP1/2</b>			
01	Hodnik	3.15	7.31
02	Dnevni boravak	16.67	17.93
03	Kupaćilo	3.12	7.34
04	Spavaća soba	7.32	11.23
05	Terasa	20.96	36.50
		<b>51.22 m²</b>	
<b>SU2-JP1/1</b>			
01	Hodnik	2.08	5.99
02	Kupaćilo	2.97	6.98
03	Spavaća soba	14.77	15.74
04	Terasa	3.82	8.67
		<b>23.64 m²</b>	
<b>SU2-J3</b>			
01	Hodnik	3.70	7.75
02	Kupaćilo	4.32	8.32
03	Spavaća soba	11.93	14.09
04	Kuhinja	7.50	11.42
05	Dnevni boravak	15.83	16.00
06	Terasa	3.39	8.20
		<b>46.67 m²</b>	
<b>SU2-J2</b>			
01	Hodnik	3.37	8.66
02	Dnevni boravak	22.52	20.58
03	Terasa	7.73	16.21
04	Spavaća soba	11.53	14.10
05	Kupaćilo	3.70	7.88
		<b>48.85 m²</b>	
<b>SU2-J1/2</b>			
01	Hodnik	4.99	12.84
02	Kupaćilo	9.07	12.06
03	Spavaća soba	9.10	12.13
04	Terasa	16.23	27.00
		<b>39.39 m²</b>	
<b>SU2-J1/1</b>			
01	Hodnik	2.32	6.54
02	Kupaćilo	3.34	7.42
03	Spavaća soba	9.99	12.77
06	Terasa	3.77	8.93
		<b>19.42 m²</b>	
<b>Ostave</b>			
00	Ostava	17.16	17.60
02	Ostava 2	23.80	19.96
03	Ostava 3	17.71	17.72
04	Ostava 4	27.67	21.20
05	Ostava 5	35.70	32.05
06	Ostava 6	10.91	14.10
		<b>132.95 m²</b>	
<b>Komunikacije</b>			
01	Hodnik i stepenište	69.59	97.11
02	Lift	2.72	6.60
03	Tampon zona	5.13	9.88
		<b>77.44 m²</b>	
		<b>646.77 m²</b>	



# АПАРТАМЕНТ С ДВУМЯ СПАЛЬНЯМИ

## SU2-JP1

### 82.91 M2

ПЕРВЫЙ ЭТАЖ  
(ВЫСОТА ВТОРОГО ЭТАЖА)

ТЕРРАСА + БАЛКОН

ПАНОРАМНЫЙ ВИД НА МОРЕ

2 СПАЛЬНИ

1 ВАННАЯ КОМНАТА

ЦЕНА ПРИ 100% ОПЛАТЕ: 279,718.00€

ЦЕНА ПРИ ОПЛАТЕ В РАССРОЧКУ: 296,172.00€

#### ПЛАНИРУЕМЫЙ РОСТ ЦЕН

ИЮЛ-2026	СЕН-2026	ДЕК-2026	ИЮЛ-2027	СЕН-2027
353,761.00€	403,123.00€	444,256.00€	477,166.00€	493,620.00€

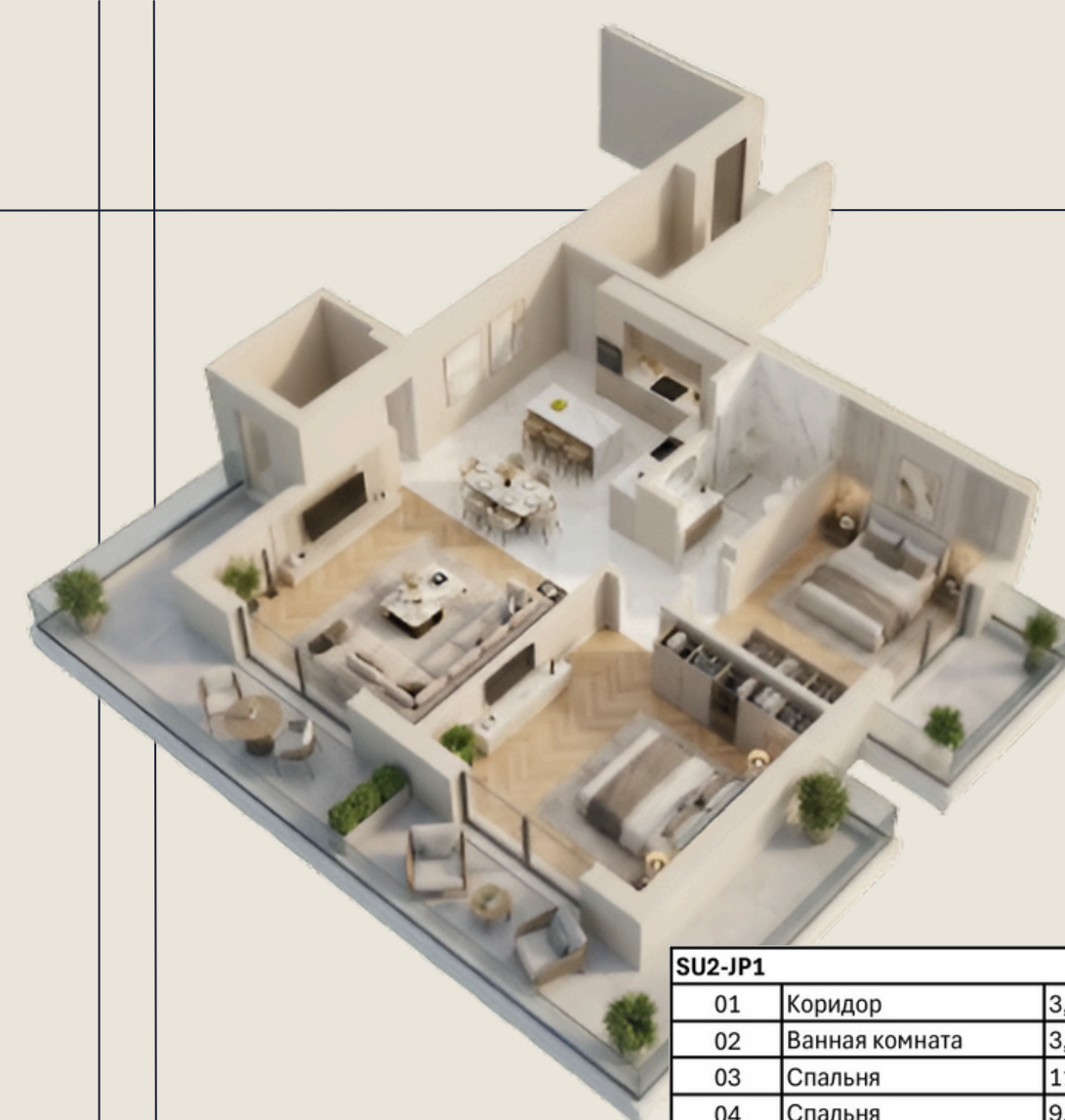

SU2-JP1		
01	Коридор	3,63
02	Ванная комната	3,65
03	Спальня	11,61
04	Спальня	9,20
05	Гостиная	27,60
06	Кухня	5,72
07	Прихожая	1,38
08	Терраса	3,39
09	Терраса	16,73
		<b>82,91 m<sup>2</sup></b>



# РОСТ ЦЕН НА АПАРТАМЕНТЫ НА ПЕРВОМ ЭТАЖЕ

	М2	СТАРТОВАЯ ЦЕНА	ЦЕНА В РАССРОЧКУ	ОКТ-2025	ИЮЛ-2026	СЕН-2026	ДЕК-2026	ИЮЛ-2027	СЕН-2027
SU2-J1	62.85	213,690.00€	226,260.00€	238,830.00€	270,255.00€	307,965.00€	339,390.00€	364,530.00€	377,100.00€
SU2-J1/1	19.42	77,000.00€	80,000.00€	81,564.00€	91,274.00€	102,926.00€	112,636.00€	120,404.00€	124,288.00€
SU2-J1/2	39.39	137,865.00€	145,743.00€	149,682.00€	169,377.00€	193,011.00€	212,706.00€	228,462.00€	236,340.00€
SU2-J3	46.67	179,751.00€	189,085.00€	210,639.00€	242,554.00€	280,852.00€	312,767.00€	338,299.00€	351,065.00€
SU2-JP1	82.91	279,718.00€	296,172.00€	312,626.00€	353,761.00€	403,123.00€	444,258.00€	477,166.00€	493,620.00€

# ПЛАН ВТОРОГО ЭТАЖА | SU3 |

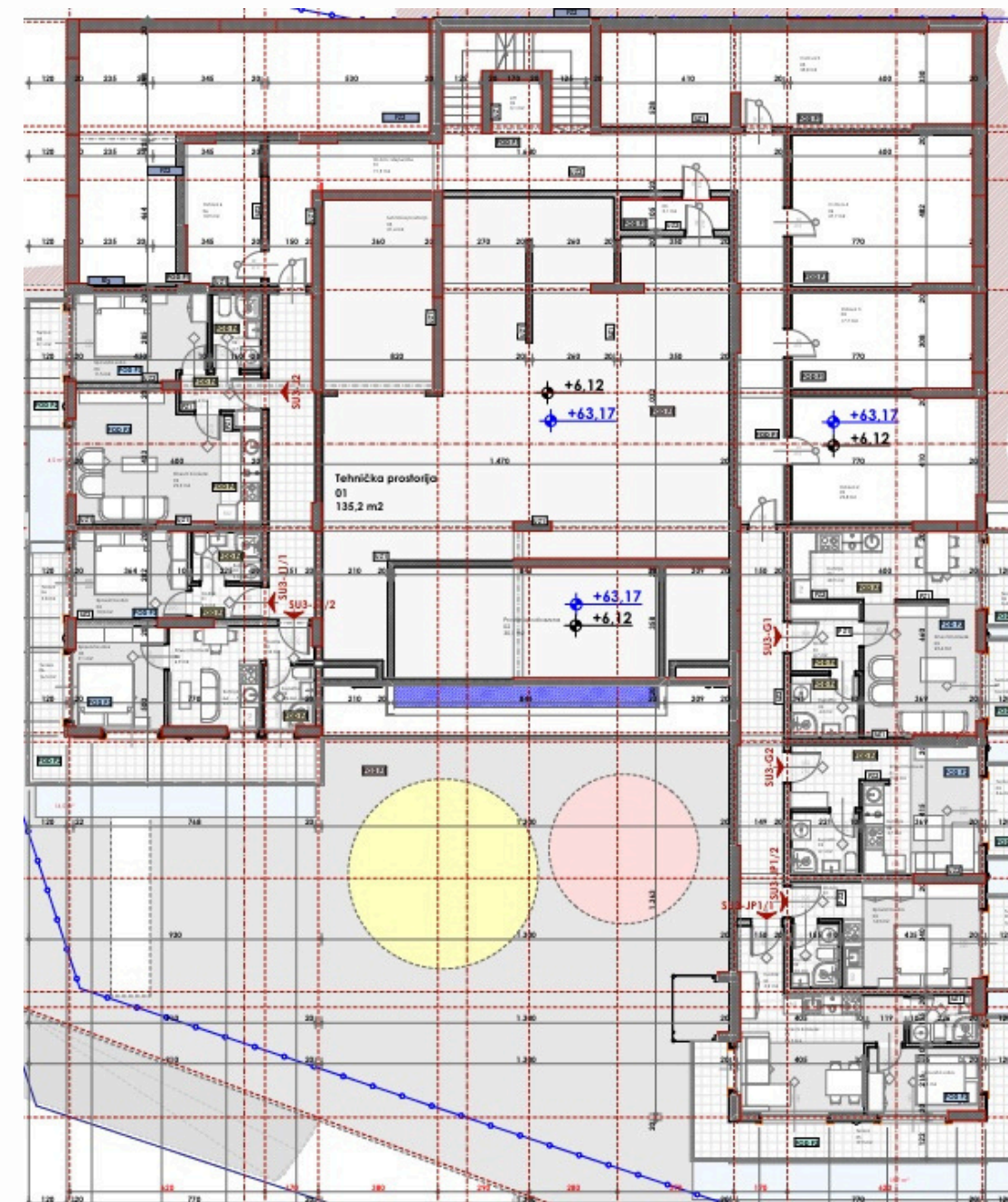

005.Legende površina II sprat segment I			
Bр.	Prostorija	Površina	Obim
<b>Tehničke prostorije 2</b>			
01	Tehnička prostorija	135.24	80.74
02	Prostor ispod bazena	30.06	23.96
03	Tehnička prostorija	21.39	19.15
		<b>186.69 m²</b>	
<b>SU3-JP1/2</b>			
01	Hodnik	1.94	5.67
02	Kupaćilo	2.97	6.98
03	Spavaća soba	14.28	15.30
07	Terasa	3.39	8.19
		<b>22.58 m²</b>	
<b>SU3-JP1/1</b>			
01	Hodnik	3.15	7.31
02	Dnevni baravak	14.67	17.93
03	Kupaćilo	3.12	7.34
04	Spavaća soba	7.32	11.23
05	Terasa	18.40	36.26
		<b>46.66 m²</b>	
<b>SU3-J2</b>			
01	Hodnik	3.37	8.46
02	Kupaćilo	3.70	7.88
03	Spavaća soba	11.51	14.10
04	Dnevni baravak	22.52	20.58
05	Terasa	7.60	16.01
		<b>48.70 m²</b>	
<b>SU3-J1/2</b>			
01	Hodnik	1.83	5.63
02	Kupaćilo	3.16	7.21
03	Dnevni baravak	6.92	12.12
04	Kuhinja	2.19	6.29
05	Spavaća soba	9.10	12.13
06	Terasa	14.46	27.08
		<b>39.66 m²</b>	
<b>SU3-J1/1</b>			
01	Hodnik	2.32	6.54
02	Kupaćilo	3.34	7.42
03	Spavaća soba	9.99	12.77
06	Terasa	3.77	8.94
		<b>19.42 m²</b>	
<b>SU3-G2</b>			
01	Dnevni baravak	15.56	21.93
02	Kuhinja	3.69	8.28
03	Terasa	3.39	8.43
04	Kupaćilo	4.14	8.15
		<b>26.78 m²</b>	
<b>SU3-G1</b>			
01	Hodnik	4.63	8.80
02	Kupaćilo	4.24	8.24
03	Dnevni baravak	23.43	24.23
03	Kuhinja	4.92	8.88
05	Terasa	3.39	8.43
06	Terasa	3.38	8.19
		<b>43.99 m²</b>	
<b>Ostave</b>			
02	Ostava 2	23.84	19.96
03	Ostava 3	17.71	17.72
04	Ostava 4	27.67	21.20
05	Ostava 5	35.77	32.09
06	Ostava 6	10.93	14.13
		<b>115.92 m²</b>	
<b>Komunikacije</b>			
01	Hodnik i stepenište	71.48	96.09
02	Lift	3.10	7.05
03	Tampon zona	5.13	9.88
		<b>79.71 m²</b>	
		<b>632.11 m²</b>	



## КВАРТИРА-СТУДИЯ

### SU3-JP1/2

### 22.58 M2

ВТОРОЙ ЭТАЖ  
(ВЫСОТА ТРЕТЬЕГО ЭТАЖА)



SU3-JP1/2		
01	Коридор	1,94
02	Ванная комната	2,97
03	Спальня	14,28
04	Терраса	3,39



# ЗАРЕЗЕРВИРОВАНО



ЦЕНА ПРИ 100% ОПЛАТЕ: 97,014.00€

ЦЕНА ПРИ ОПЛАТЕ В РАССРОЧКУ: 102,120.00€

#### ПЛАНИРУЕМЫЙ РОСТ ЦЕН

ИЮЛ-2026	СЕН-2026	ДЕК-2026	ИЮЛ-2027	СЕН-2027
117,438.00€	132,756.00€	145,521.00€	155,733.00€	160,839.00€



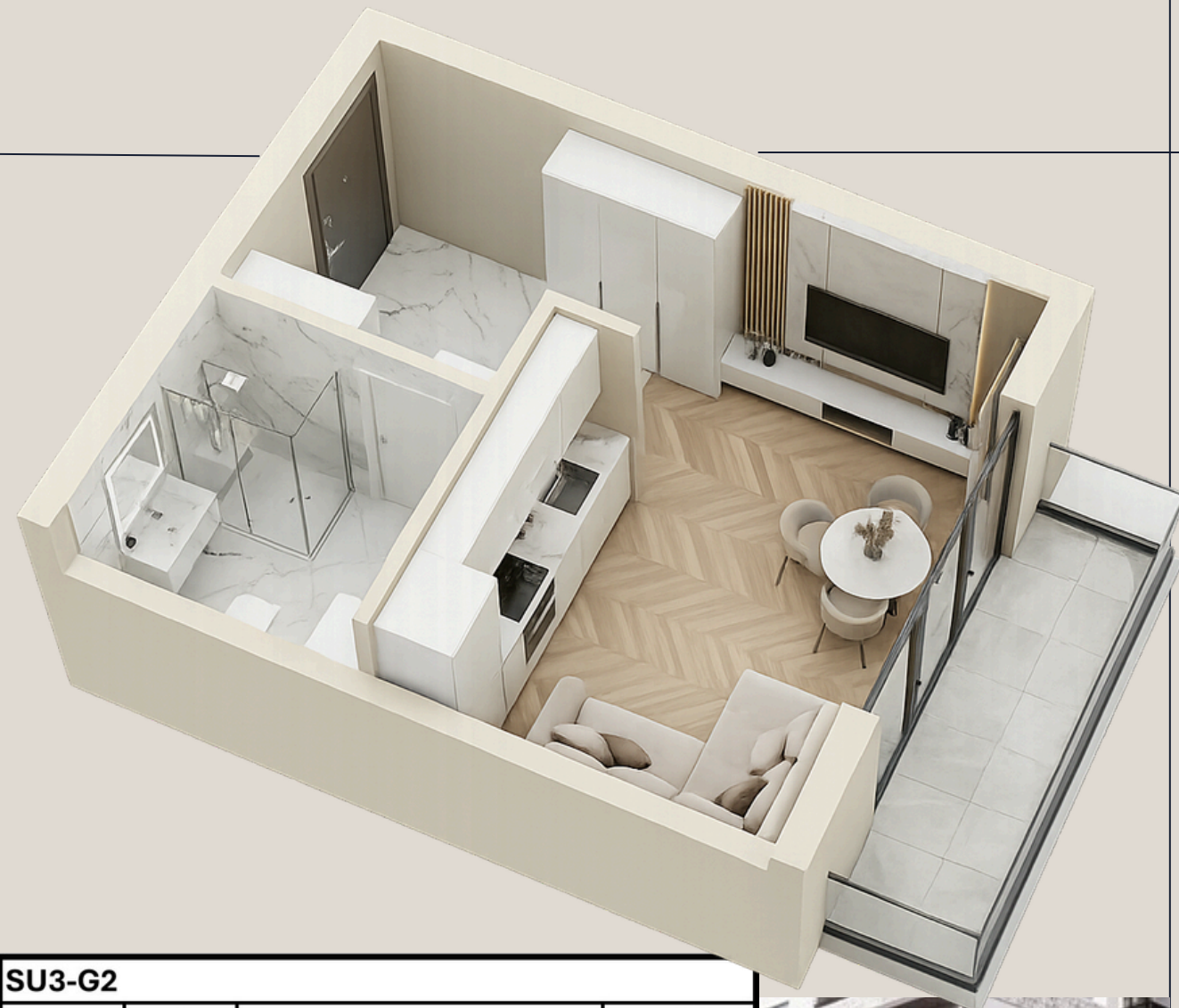

SU3-G2			
1	Гостиная		15.56
2	Кухня		3.69
3	Ванная комната		4.14
4	Терраса		3.39
			<b>26.78 m<sup>2</sup></b>

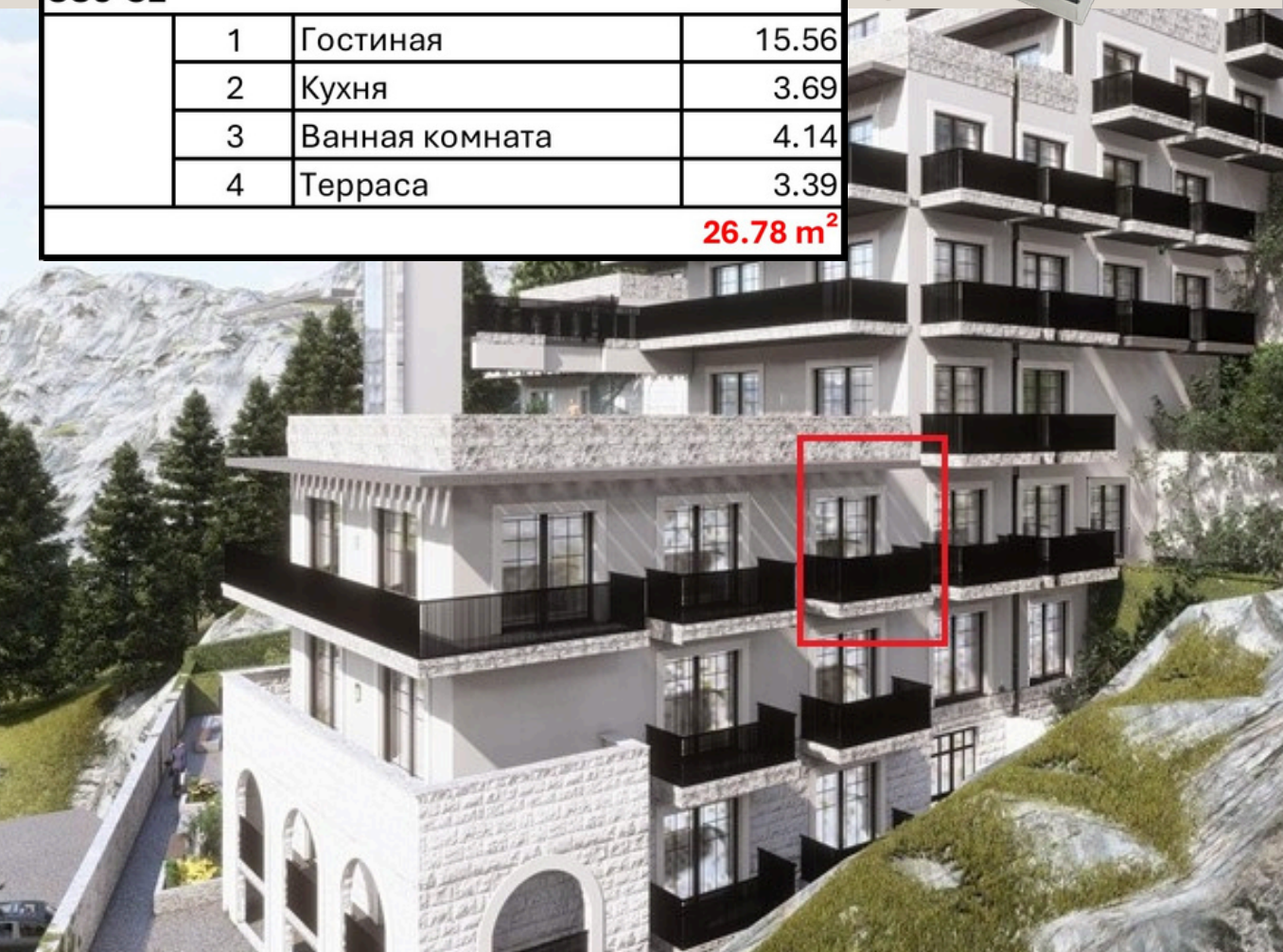

# STUDIO

## SU3-G2



## 26.78M2

ВТОРОЙ ЭТАЖ  
(ВЫСОТА ТРЕТЬЕГО ЭТАЖА)

ТЕРРАСА

ПАНОРАМНЫЙ ВИД НА МОРЕ

0 СПАЛЕН

1 ВАННАЯ КОМНАТА

ЦЕНА ПРИ 100% ОПЛАТЕ: 108,000.00€

ЦЕНА ПРИ ОПЛАТЕ В РАССРОЧКУ: 113,400.00€

### ПЛАНИРУЕМЫЙ РОСТ ЦЕН

ИЮЛ-2026	СЕН-2026	ДЕК-2026	ИЮЛ-2027	СЕН-2027
129,300.00€	145,900.00€	160,000.00€	171,000.00€	176,000.00€



# ПЛАН ТРЕТЬЕГО ЭТАЖА | SU4 |

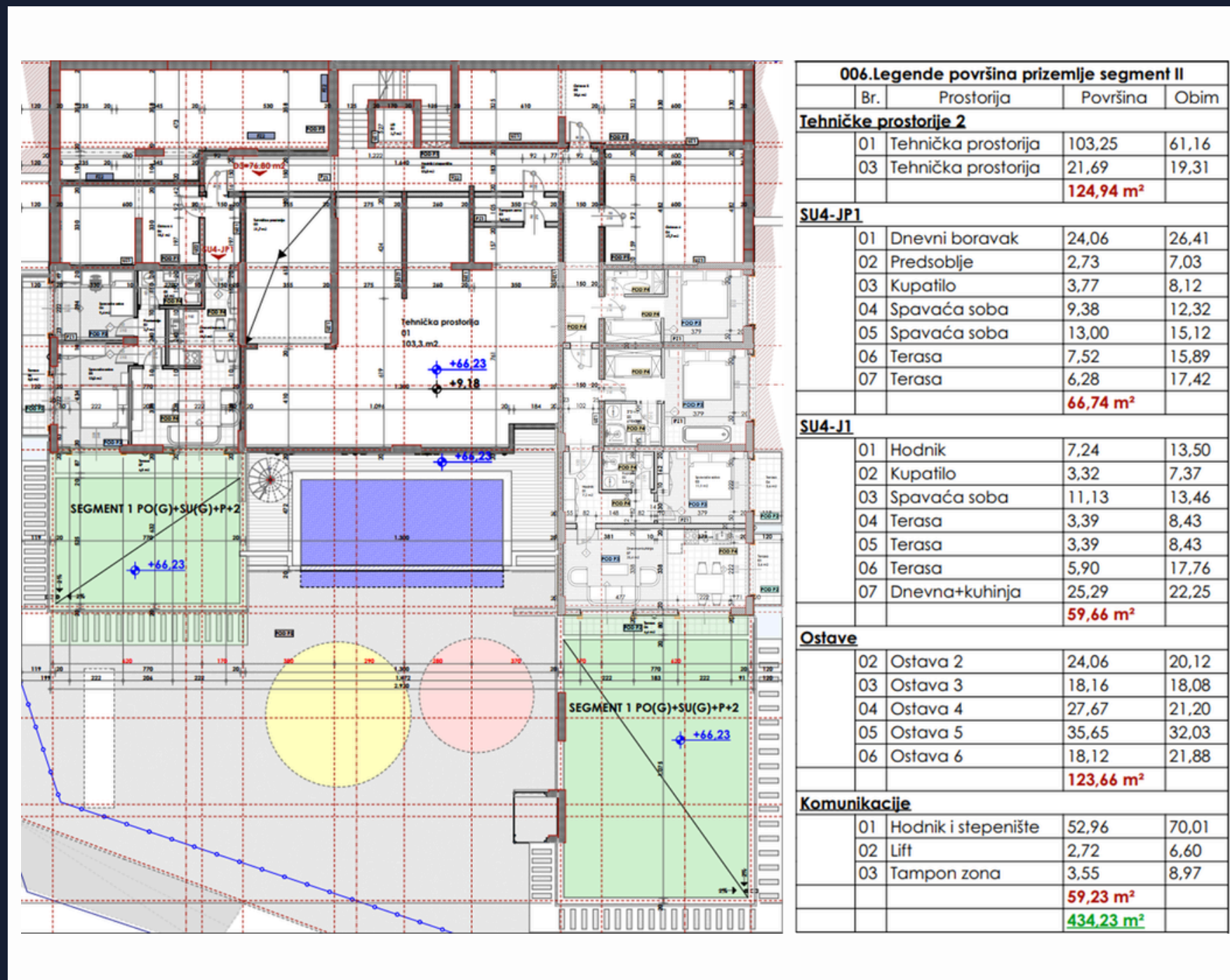



**АПАРТАМЕНТ  
С ТРЕМЯ СПАЛЬНЯМИ**

**SU4-J1**



**189.16M2**

112.16m2 + 77m2 зелёная терраса

ТРЕТИЙ ЭТАЖ

(В СОСТАВЕ ТРЕХЭТАЖНОГО СТАНКА)



**ЗАРЕЗЕРВИРОВАНО**

70  
25,29  
11,30  
13,16  
0,01



ЦЕНА ПРИ 100% ОПЛАТЕ: 381,766.00€

ЦЕНА ПРИ ОПЛАТЕ В РАССРОЧКУ: 401,398.00€

**ПЛАНИРУЕМЫЙ РОСТ ЦЕН**

ИЮЛ-2026	СЕН-2026	ДЕК-2026	ИЮЛ-2027	СЕН-2027
498,232.00€	594,664.00€	675,024.00€	739,312.00€	771,456.00€

14	Терраса	3,39
15	Терраса	3,39
16	Терраса	5,90

**112,16 m<sup>2</sup>**



## РОСТ ЦЕН НА АПАРТАМЕНТЫ НА ВТОРОМ И ТРЕТЬЕМ ЭТАЖАХ

	М2	СТАРТОВАЯ ЦЕНА	ЦЕНА В РАССРОЧКУ	ОКТ-2025	ИЮЛ-2026	СЕН-2026	ДЕК-2026	ИЮЛ-2027	СЕН-2027
SU3-G2	26.78	108,000.00€	113,400.00€	119,070.00€	129,300.00€	145,900.00€	160,000.00€	171,000.00€	176,000.00€
SU3-JP1/2	22.58	97,014.00€	102,120.00€	109,779.00€	117,438.00€	132,756.00€	145,521.00€	155,733.00€	160,839.00€
SU4-J1	189.16	381,766.00€	401,398.00€	450,016.00€	498,232.00€	594,664.00€	675,024.00€	739,312.00€	771,456.00€

# ПЛАН ЧЕТВЁРТОГО ЭТАЖА | SU5 |

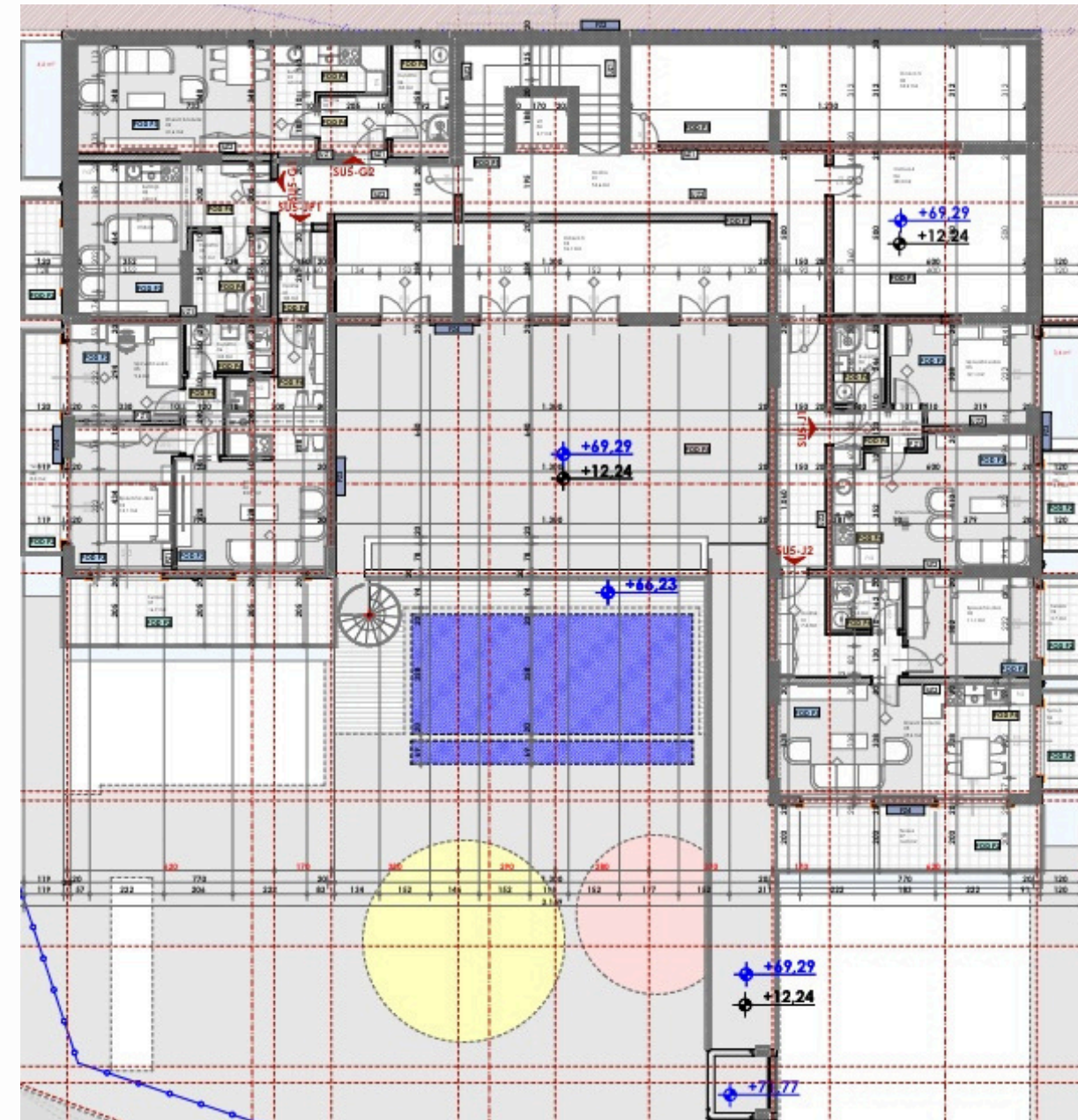

**007.Legende površina i sprat segment II**

Br.	Prostorija	Površina	Obim
<b>SU5-JP1</b>			
01	Hodnik	3,80	8,14
02	Dnevni boravak	23,76	26,26
03	Predсобље	2,73	7,03
04	Spavaća soba	13,06	15,16
05	Spavaća soba	9,38	12,32
06	Kupatilo	3,77	8,12
07	Terasa	16,20	20,66
08	Terasa	7,54	15,89
		<b>80,24 m<sup>2</sup></b>	
<b>SU5-J2</b>			
01	Hodnik	7,26	13,75
02	Kupatilo	3,28	7,34
03	Spavaća soba	11,13	13,46
04	Terasa	3,42	8,47
05	Dnevni boravak	25,29	22,25
06	Terasa	3,39	8,43
07	Terasa	15,50	20,26
		<b>69,27 m<sup>2</sup></b>	
<b>SU5-J1</b>			
01	Hodnik	3,49	8,86
02	Kupatilo	3,62	7,80
03	Spavaća soba	12,11	14,60
04	Terasa	3,33	8,32
05	Dnevni boravak	22,01	20,01
06	Terasa	3,45	8,53
		<b>48,01 m<sup>2</sup></b>	
<b>SU5-G2</b>			
01	Hodnik	3,75	7,75
02	Kupatilo	5,80	10,17
03	Kuhinja	4,28	9,35
04	Dnevni boravak	21,59	20,93
05	Terasa	4,66	10,64
		<b>40,08 m<sup>2</sup></b>	
<b>SU5-G1</b>			
01	Dnevni boravak	19,66	21,23
02	Kuhinja	3,82	8,69
03	Kupatilo	5,70	9,60
04	Terasa	4,02	9,52
		<b>33,20 m<sup>2</sup></b>	
<b>Ostave</b>			
04	Ostava 3	36,08	35,85
04	Ostava 4	28,27	21,46
05	Ostava 5	34,19	34,94
		<b>98,54 m<sup>2</sup></b>	
<b>Komunikacije</b>			
01	Hodnik	54,57	77,46
02	Lift	2,72	6,60
		<b>57,29 m<sup>2</sup></b>	
		<b>426,63 m<sup>2</sup></b>	



SU5-G2		
01	Коридор	3,75
02	Ванная комната	5,80
03	Спальня	10,09
04	Гостиная	11,50
05	Кухня	4,28
06	Терраса	4,66
		<b>40,08 м<sup>2</sup></b>



## АПАРТАМЕНТ С ОДНОЙ СПАЛЬНОЙ

# SU5-G2

## 40.08 М2

ЧЕТВЁРТЫЙ ЭТАЖ  
(ВЫСОТА ПЯТОГО ЭТАЖА)

ТЕРРАСА

ВИД НА МОРЕ

1 СПАЛЬНЯ

1 ВАННАЯ КОМНАТА

**ЦЕНА ПРИ 100% ОПЛАТЕ: 140,280.00€**

**ЦЕНА ПРИ ОПЛАТЕ В РАССРОЧКУ: 148,269.00€**

### ПЛАНИРУЕМЫЙ РОСТ ЦЕН

ИЮЛ-2026	СЕН-2026	ДЕК-2026	ИЮЛ-2027	СЕН-2027
172,344.00€	196,392.00€	216,432.00€	232,464.00€	240,480.00€



# АПАРТАМЕНТ С ОДНОЙ СПАЛЬНЕЙ

## SU5-J2

### 69.27 М2

ЧЕТВЁРТЫЙ ЭТАЖ  
(ВЫСОТА ПЯТОГО ЭТАЖА)

ТЕРРАСА + 2 БАЛКОНА

ПАНОРАМНЫЙ ВИД НА МОРЕ

1 СПАЛЬНЯ

1 ВАННАЯ КОМНАТА

**ЦЕНА ПРИ 100% ОПЛАТЕ: 256,299.00€**

**ЦЕНА ПРИ ОПЛАТЕ В РАССРОЧКУ: 270,153.00€**

#### ПЛАНИРУЕМЫЙ РОСТ ЦЕН

ИЮЛ-2026	СЕН-2026	ДЕК-2026	ИЮЛ-2027	СЕН-2027
304,788.00€	346,350.00€	380,985.00€	408,693.00€	422,547.00€



SU5-J2		
01	Коридор	7,26
02	Ванная комната	3,28
03	Спальня	11,13
04	Гостиная	25,29
05	Терраса	3,42
06	Терраса	3,39
07	Терраса	15,50

69,27 m<sup>2</sup>



# ПЛАН ПЯТОГО ЭТАЖА | SU6 |

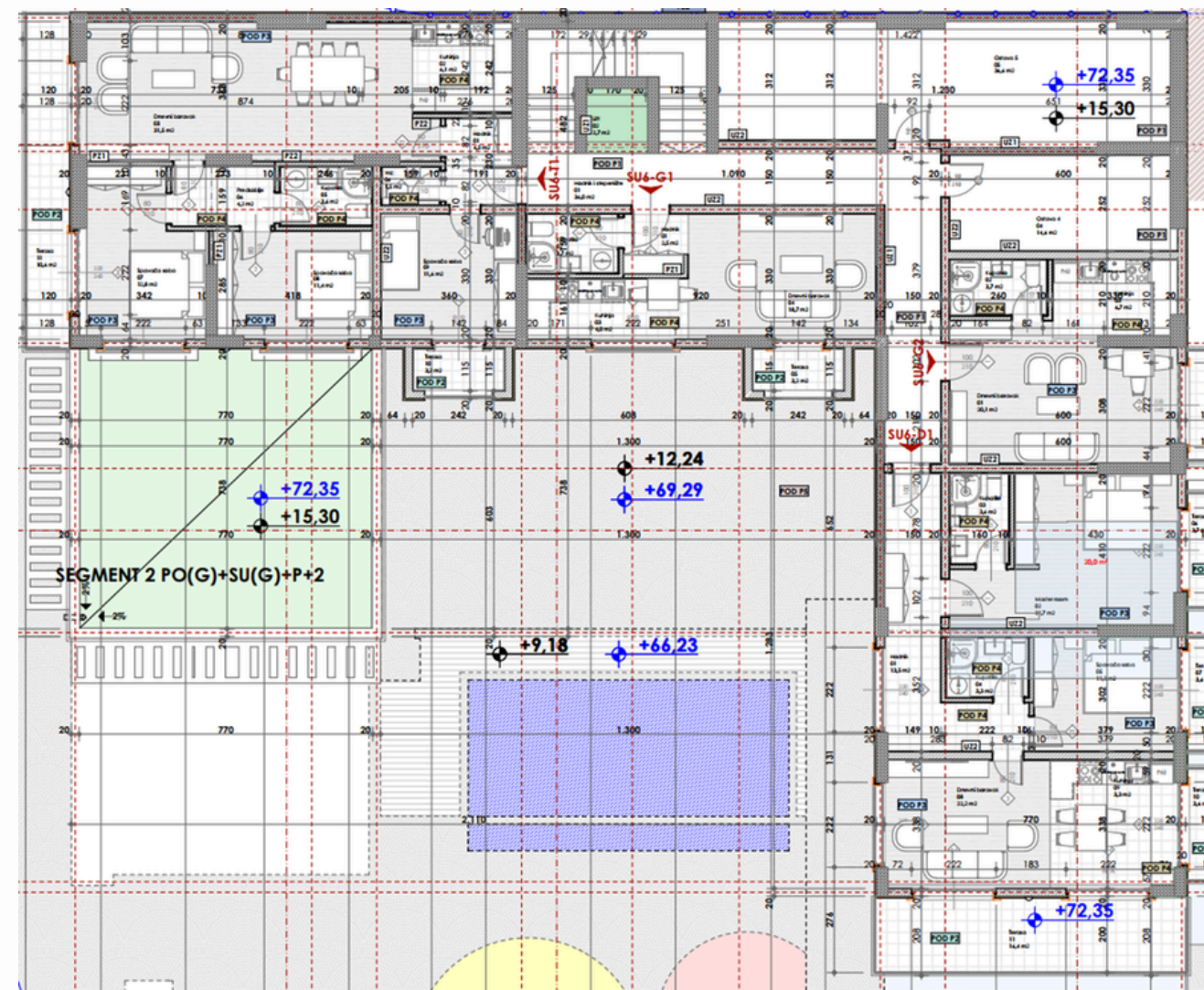

008.Legende površina II sprat segment II

Br.	Prostorija	Površina	Obim
<b>SU6-T1</b>			
01	Hodnik	4,07	9,05
02	Kuhinja	6,12	9,91
03	Dnevni boravak	31,51	27,25
04	Wc	1,49	4,99
05	Kupaonica	3,61	7,83
06	Predspolje	4,17	8,49
07	Spavaća soba	12,84	15,77
08	Spavaća soba	11,42	13,90
09	Spavaća soba	11,61	13,64
10	Terasa	2,57	7,69
11	Terasa	10,06	20,26
		<b>99,47 m<sup>2</sup></b>	
<b>SU6-G2</b>			
01	Dnevni boravak	20,01	19,60
02	Kupaonica	3,66	7,96
03	Kuhinja	6,64	11,37
04	Terasa	3,33	8,09
		<b>33,64 m<sup>2</sup></b>	
<b>SU6-G1</b>			
01	Hodnik	2,41	6,41
02	Kupaonica	3,68	7,87
03	Kuhinja	3,96	8,21
04	Dnevni boravak	18,74	19,93
05	Terasa	2,57	7,69
		<b>31,36 m<sup>2</sup></b>	
<b>SU6-D1</b>			
01	Hodnik	13,44	22,51
02	Master room	19,56	21,52
03	Kupaonica	3,57	7,74
04	Kupaonica	3,29	7,36
05	Spavaća soba	11,13	13,46
06	Terasa	3,45	8,53
07	Terasa	3,39	8,43
08	Dnevni boravak	22,11	23,11
09	Kuhinja	3,27	8,61
10	Terasa	3,39	8,43
11	Terasa	15,86	20,66
		<b>102,46 m<sup>2</sup></b>	
<b>Ostave</b>			
04	Ostava 4	14,55	16,92
05	Ostava 5	36,55	32,53
		<b>51,10 m<sup>2</sup></b>	
<b>Komunikacije</b>			
01	Hodnik i stepenište	35,97	53,48
02	Lift	2,72	6,60
		<b>38,69 m<sup>2</sup></b>	
		<b>354,72 m<sup>2</sup></b>	



# АПАРТАМЕНТ С ДВУМЯ СПАЛЬНЯМИ

## SU6-D1 102.46 M2

ПЯТЫЙ ЭТАЖ  
(ВЫСОТА ШЕСТОГО ЭТАЖА)

ТЕРРАСА + 3 БАЛКОНА

ПАНОРАМНЫЙ ВИД НА МОРЕ

2 СПАЛЬНИ

2 ВАННЫЕ КОМНАТЫ

**ЦЕНА ПРИ 100% ОПЛАТЕ: 389,348.00€**

**ЦЕНА ПРИ ОПЛАТЕ В РАССРОЧКУ: 409,840.00€**

### ПЛАНИРУЕМЫЙ РОСТ ЦЕН

ИЮЛ-2026	СЕН-2026	ДЕК-2026	ИЮЛ-2027	СЕН-2027
461,070.00€	522,546.00€	573,776.00€	614,760.00€	635,252.00€



SU6-D1		
01	Коридор	13,44
02	Ванная комната	3,57
03	Ванная комната	3,29
04	Кухня	3,27
05	Гостиная	22,11
06	Главная спальня	19,56
07	Спальня	11,13
08	Терраса	3,45
09	Терраса	3,39
10	Терраса	3,39
11	Терраса	15,86
		<b>102,46m<sup>2</sup></b>





# АПАРТАМЕНТ С ТРЕМЯ СПАЛЬНЯМИ

## SU6-T1

### 156.30 М2

99.47m<sup>2</sup> + 56.83m<sup>2</sup> зелёная терраса

ПЯТЫЙ ЭТАЖ  
(ВЫСОТА ШЕСТОГО ЭТАЖА)

ТЕРРАСА + 2 БАЛКОНА

ПАНОРАМНЫЙ ВИД НА МОРЕ

3 СПАЛЬНИ

2 ВАННЫЕ КОМНАТЫ

ЦЕНА ПРИ 100% ОПЛАТЕ: 486,286.00€

ЦЕНА ПРИ ОПЛАТЕ В РАССРОЧКУ: 506,180.00€

#### ПЛАНИРУЕМЫЙ РОСТ ЦЕН

ИЮЛ-2026	СЕН-2026	ДЕК-2026	ИЮЛ-2027	СЕН-2027
594,586.00€	688,468.00€	766,703.00€	829,291.00€	860,585.00€

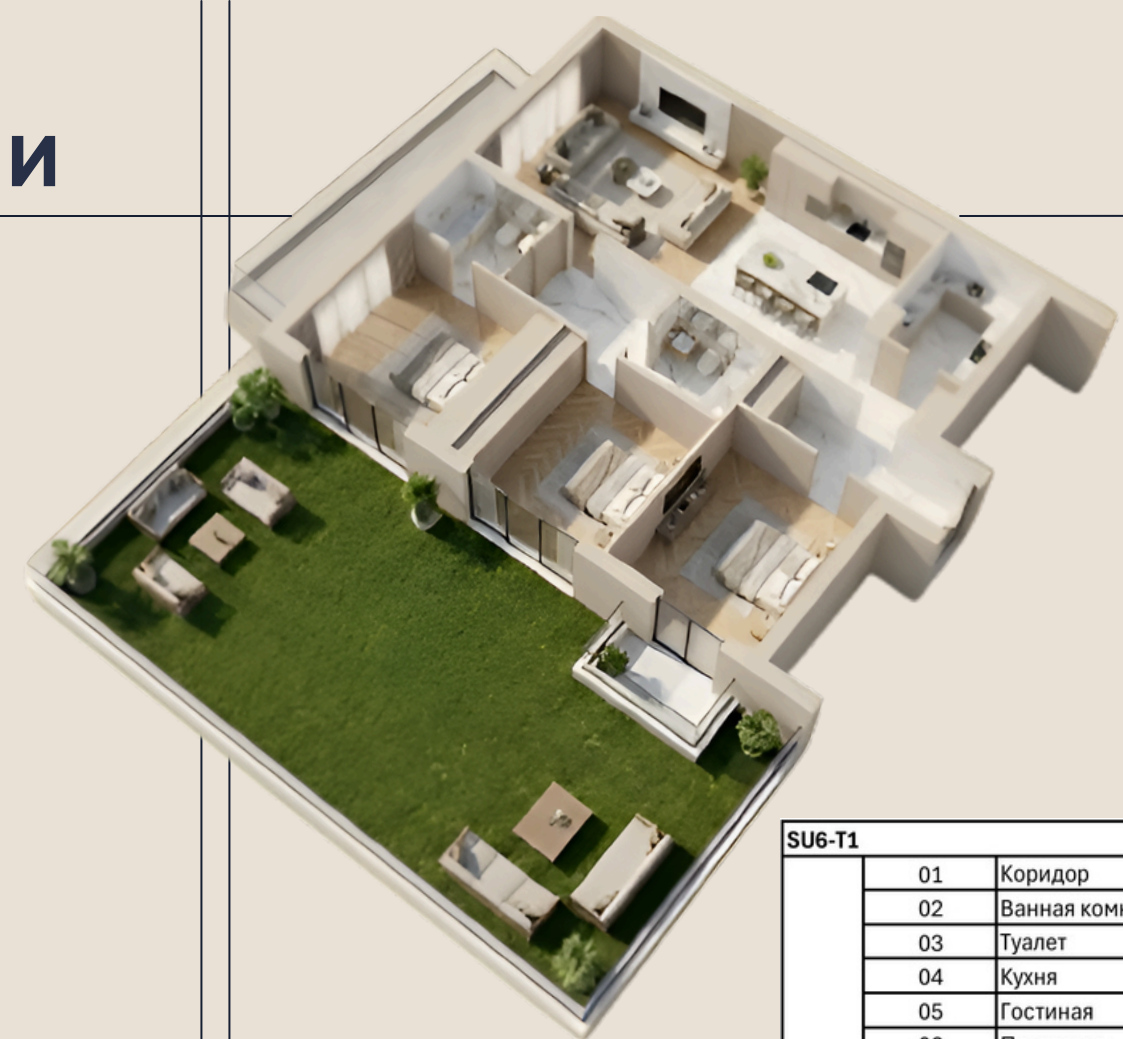

SU6-T1			
01	Коридор		4,07
02	Ванная комната		3,61
03	Туалет		1,49
04	Кухня		6,12
05	Гостиная		31,51
06	Прихожая		4,17
07	Спальня		12,84
08	Спальня		11,42
09	Спальня		11,61
10	Терраса		2,57
11	Терраса		10,06
			<b>99,47 m<sup>2</sup></b>



## РОСТ ЦЕН НА АПАРТАМЕНТЫ НА ЧЕТВЁРТОМ И ПЯТОМ ЭТАЖАХ

	М2	СТАРТОВАЯ ЦЕНА	ЦЕНА В РАССРОЧКУ	ОКТ-2025	ИЮЛ-2026	СЕН-2026	ДЕК-2026	ИЮЛ-2027	СЕН-2027
SU5-G2	40.08	140,280.00€	148,269.00€	160,320.00€	172,344.00€	196,392.00€	216,432.00€	232,464.00€	240,480.00€
SU5-J2	69.27	256,299.00€	270,153.00€	284,007.00€	304,788.00€	346,350.00€	380,985.00€	408,693.00€	422,547.00€
SU6-D1	102.46	389,348.00€	409,840.00€	430,332.00€	461,070.00€	522,546.00€	573,776.00€	614,760.00€	635,252.00€
SU6-T1	150.3	486,286.00€	506,180.00€	547,645.00€	594,586.00€	688,468.00€	766,703.00€	829,291.00€	860,585.00€

# ПЛАН ШЕСТОГО ЭТАЖА | PR |

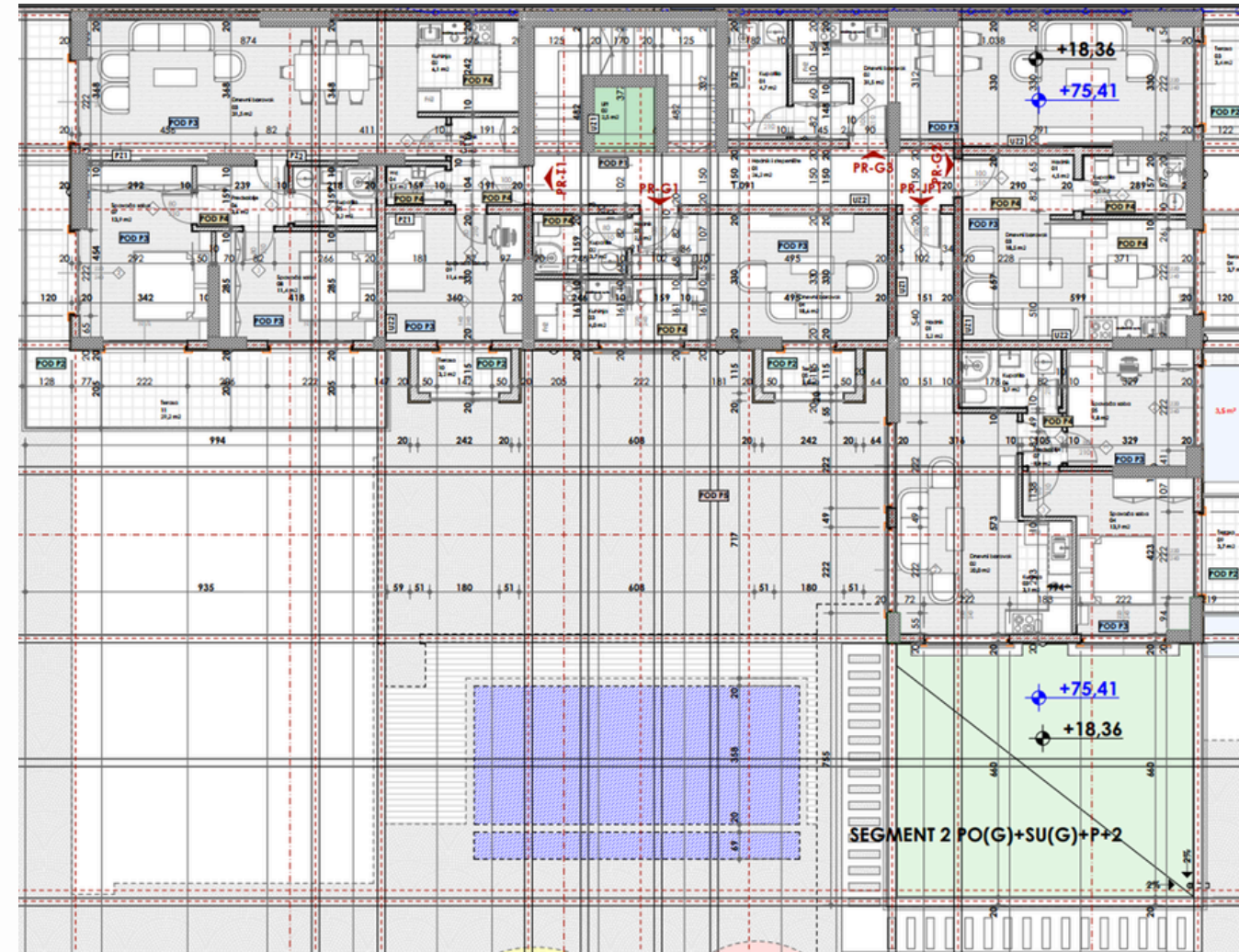

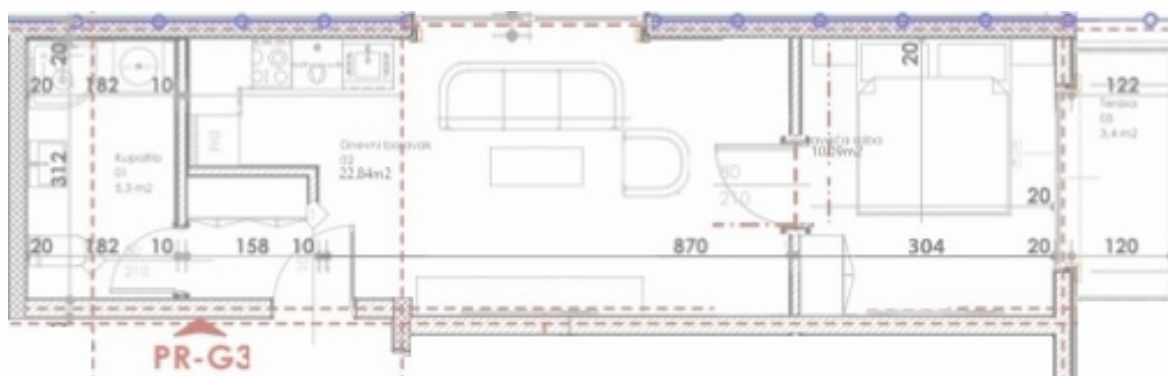

PR-G3		
01	Ванная комната	4,66
02	Спальня	10,09
03	Гостиная	21,33
04	Терраса	3,40

## АПАРТАМЕНТ С ОДНОЙ СПАЛЬНЕЙ

**PR-G3**



**39.48 M2**

ШЕСТОЙ ЭТАЖ  
(ВЫСОТА СЕДЬМОГО ЭТАЖА)



# ЗАРЕЗЕРВИРОВАНО



ЦЕНА ПРИ 100% ОПЛАТЕ: 133,496.00€

ЦЕНА ПРИ ОПЛАТЕ В РАССРОЧКУ: 140,712.00€

### ПЛАНИРУЕМЫЙ РОСТ ЦЕН

ИЮЛ-2026	СЕН-2026	ДЕК-2026	ИЮЛ-2027	СЕН-2027
155,144.00€	169,576.00€	187,616.00€	202,048.00€	209,264.00€





# АПАРТАМЕНТ С ДВУМЯ СПАЛЬНЯМИ

## PR-JP1

### 115.76M2

64.76m2 + 51m2 зелёная терраса

ШЕСТОЙ ЭТАЖ  
(ВЫСОТА СЕДЬМОГО ЭТАЖА)

ЗЕЛЁНАЯ ТЕРРАСА + 2 БАЛКОНА

ПАНОРАМНЫЙ ВИД НА МОРЕ

2 СПАЛЬНИ

2 ВАННЫЕ КОМНАТЫ

**ЦЕНА ПРИ 100% ОПЛАТЕ: 352,014.00€**

**ЦЕНА ПРИ ОПЛАТЕ В РАССРОЧКУ: 364,966.00€**

#### ПЛАНИРУЕМЫЙ РОСТ ЦЕН

ИЮЛ-2026	СЕН-2026	ДЕК-2026	ИЮЛ-2027	СЕН-2027
451,464.00€	497,768.00€	555,648.00€	601,952.00€	625,104.00€



PR-JP1		
01	Коридор	5,11
02	Кухня	3,93
03	Гостиная	19,98
04	Ванная комната	3,90
05	Спальня	13,89
06	Спальня	9,80
07	Прихожая	1,37
08	Терраса	3,33
09	Терраса	3,45





PR-T1			
01	Коридор	4,07	
02	Ванная комната	3,20	
03	Туалет	1,49	
04	Кухня	6,12	
05	Гостиная	31,54	
06	Прихожая	3,64	
07	Спальня	13,88	
08	Спальня	11,42	
09	Спальня	11,61	
10	Терраса	2,57	
11	Терраса	28,65	
			<b>118,19 m<sup>2</sup></b>

# АПАРТАМЕНТ С ТРЕМЯ СПАЛЬНЯМИ

## PR-T1

### 118.19 М2

ШЕСТОЙ ЭТАЖ  
(ВЫСОТА СЕДЬМОГО ЭТАЖА)

ТЕРРАСА + БАЛКОН

ПАНОРАМНЫЙ ВИД НА МОРЕ

3 СПАЛЬНИ

2 ВАННЫЕ КОМНАТЫ

ЦЕНА ПРИ 100% ОПЛАТЕ: 460,980.00€

ЦЕНА ПРИ ОПЛАТЕ В РАССРОЧКУ: 486,620.00€

#### ПЛАНИРУЕМЫЙ РОСТ ЦЕН

ИЮЛ-2026	СЕН-2026	ДЕК-2026	ИЮЛ-2027	СЕН-2027
531,900.00€	579,180.00€	638,280.00€	685,560.00€	709,200.00€



## РОСТ ЦЕН НА АПАРТАМЕНТЫ НА ШЕСТОМ ЭТАЖЕ

	М2	СТАРТОВАЯ ЦЕНА	ЦЕНА В РАССРОЧКУ	ОКТ-2025	ИЮЛ-2026	СЕН-2026	ДЕК-2026	ИЮЛ-2027	СЕН-2027
PR-G3	39.48	133,496.00€	140,712.00€	144,320.00€	155,144.00€	169,576.00€	187,616.00€	202,048.00€	209,264.00€
PR-JP1	115.76	352,014.00€	364,966.00€	416,736.00€	451,464.00€	497,768.00€	555,648.00€	601,952.00€	625,104.00€
PR-T1	118.19	460,980.00€	486,620.00€	496,440.00€	531,900.00€	579,180.00€	638,280.00€	685,560.00€	709,200.00€

# ПЛАН СЕДЬМОГО ЭТАЖА III

010. Legende površina VII sprat segment III		
Br.	Prestorija	Površina
<b>I-T1</b>		
01	Hodnik	4,07
02	Kuhinja	6,38
03	Dnevni boravak	31,54
04	Wc	1,49
05	Kupatilo	3,62
06	Predsobie	4,18
07	Spavaća soba	12,85
08	Spavaća soba	11,42
09	Spavaća soba	11,61
10	Terasa	2,57
11	Terasa	28,65
		<b>118,38m<sup>2</sup></b>
<b>I-G1</b>		
01	Hodnik	2,41
02	Kupatilo	3,68
03	Dnevni boravak	18,74
04	Kuhinja	3,96
05	Terasa	2,57
		<b>31,36m<sup>2</sup></b>
<b>I-G2</b>		
01	Hodnik	2,69
02	Dnevni boravak	14,4
03	Spavaća soba	9,2
04	Garderober	4,53
05	Kupatilo	3,84
06	Terasa	3,45
07	Terasa	8,83
		<b>46,94m<sup>2</sup></b>
<b>I-G3</b>		
01	Kupatilo	4,66
02	Dnevni boravak	21,33
03	Spavaća soba	10,09
04	Terasa	3,40
		<b>39,48m<sup>2</sup></b>
<b>Komunikacije</b>		
01	Hodnik i stepenište	26,64
02	Lift	3,10
		<b>29,74m<sup>2</sup></b>

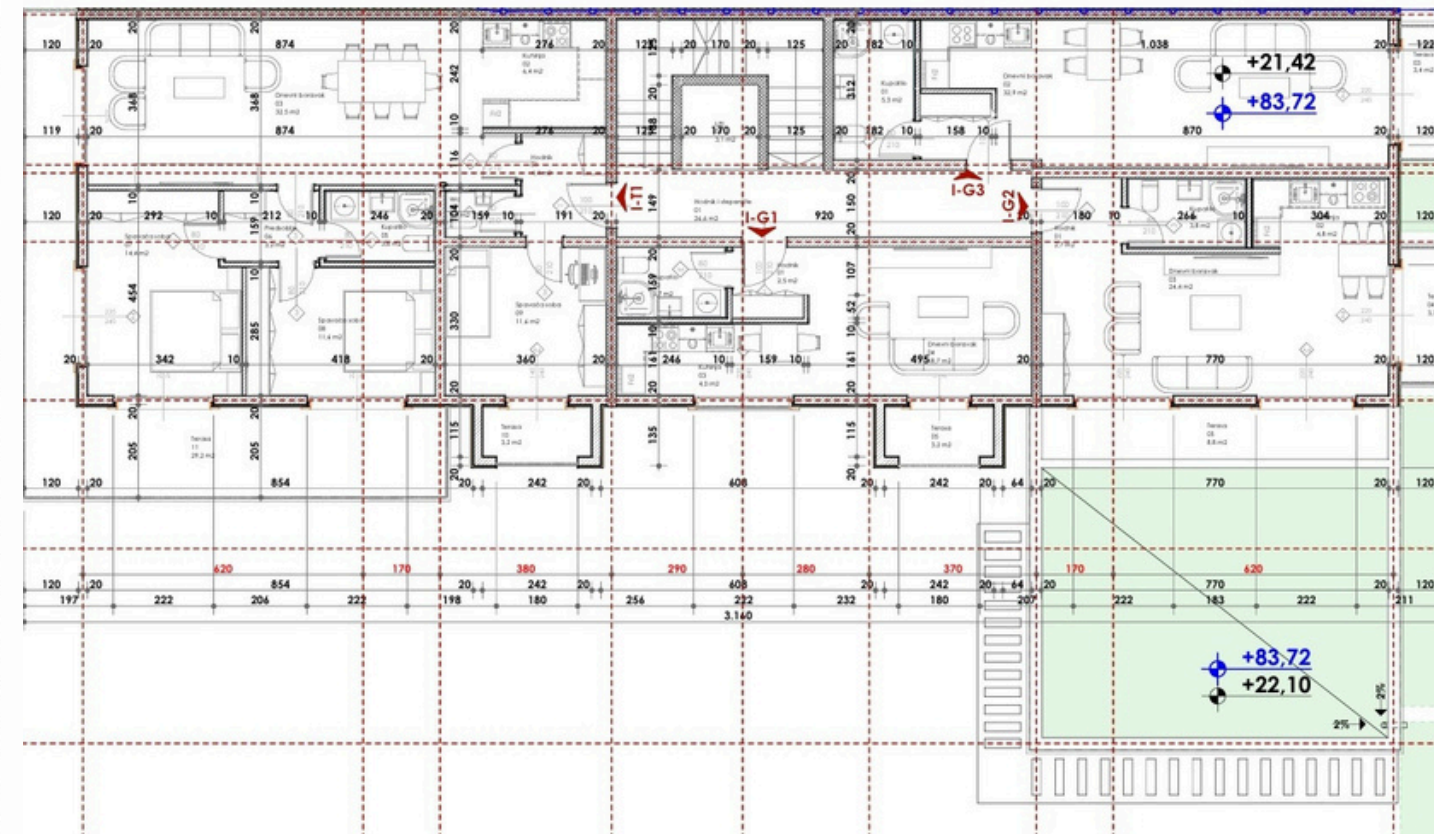



# АПАРТАМЕНТ С ОДНОЙ СПАЛЬНЕЙ

## I-G2



## 87.34 M2

47.34m2 +40m2 зелёная терраса

СЕДЬМОЙ ЭТАЖ  
(ВЫСОТА ВОСЬМОГО ЭТАЖА)

ТЕРРАСА

ПАНОРАМНЫЙ ВИД НА МОРЕ

0/1 СПАЛЬНЯ

1 ВАННАЯ КОМНАТА

**ЦЕНА ПРИ 100% ОПЛАТЕ: 269,360.00€**

**ЦЕНА ПРИ ОПЛАТЕ В РАССРОЧКУ: 278,828.00€**

### ПЛАНИРУЕМЫЙ РОСТ ЦЕН

ИЮЛ-2026	СЕН-2026	ДЕК-2026	ИЮЛ-2027	СЕН-2027
323,158.00€	358,094.00€	401,764.00€	436,700.00€	454,168.00€

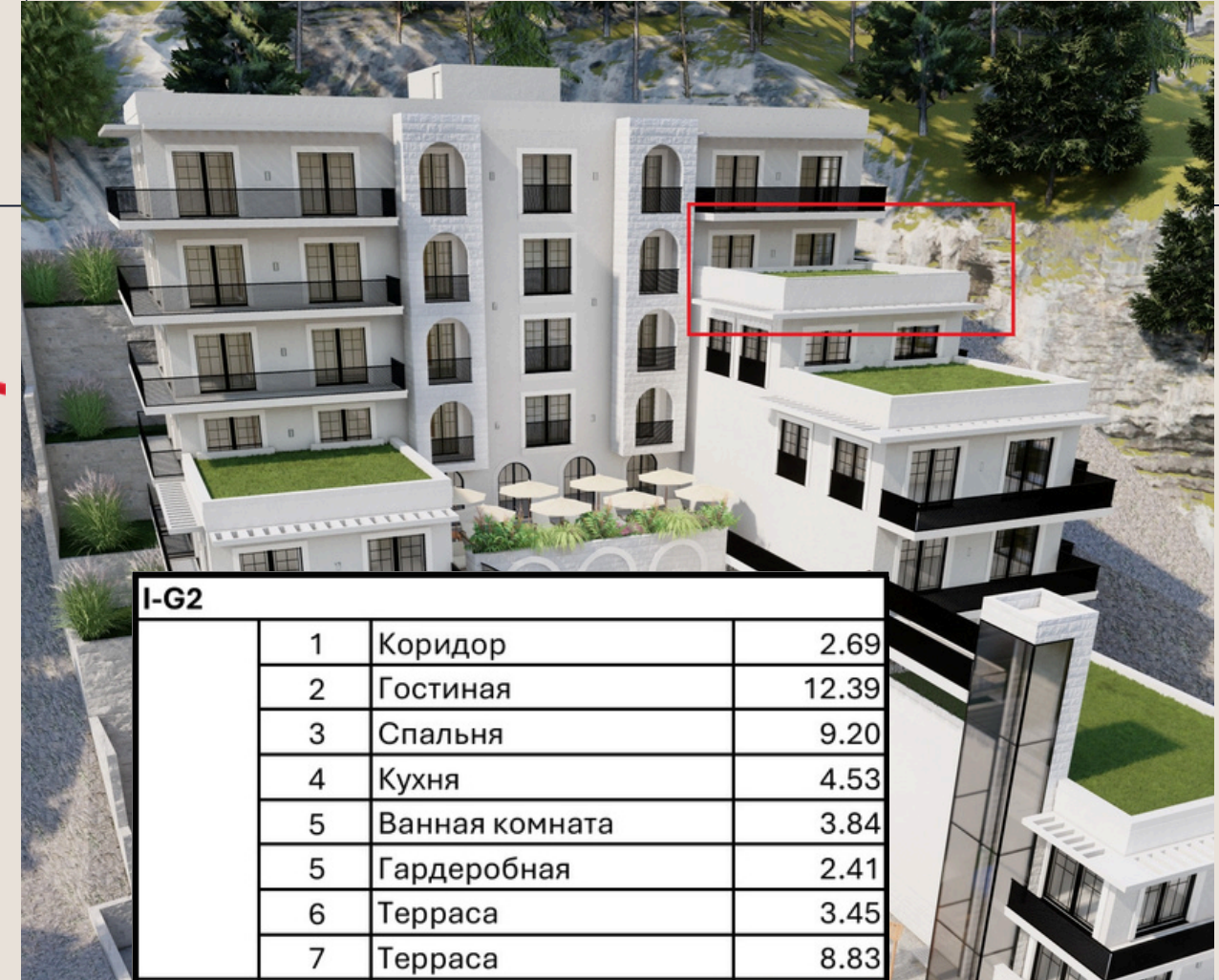

I-G2			
1	Коридор		2.69
2	Гостиная		12.39
3	Спальня		9.20
4	Кухня		4.53
5	Ванная комната		3.84
5	Гардеробная		2.41
6	Терраса		3.45
7	Терраса		8.83
			<b>47.34 m<sup>2</sup></b>



# ПЛАН ВОСЬМОГО ЭТАЖА | III |

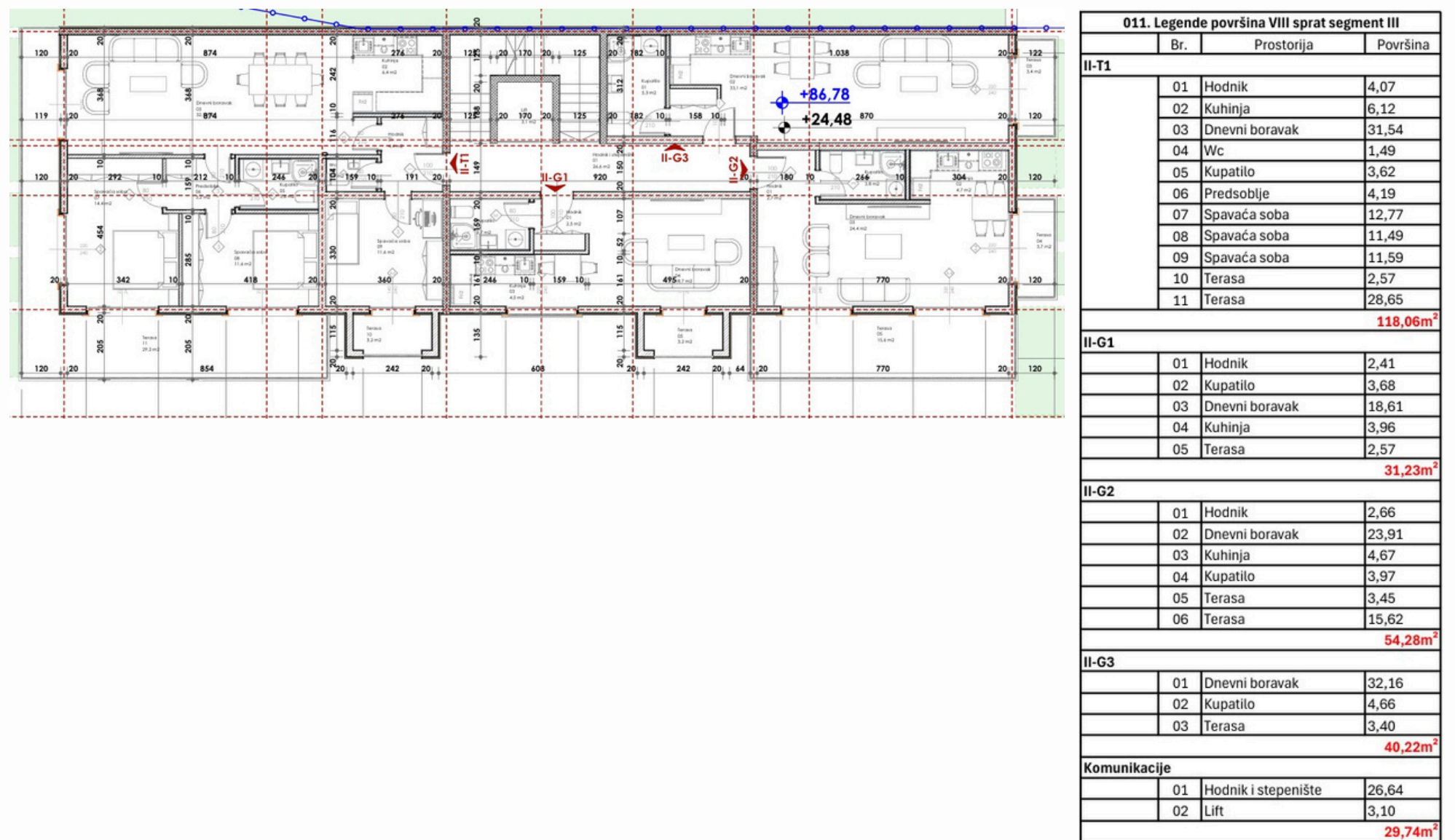



## АПАРТАМЕНТ С ОДНОЙ СПАЛЬНЕЙ

### II-G2

### 54.28 M2

ВОСЬМОЙ ЭТАЖ  
(ВЫСОТА ДЕВЯТОГО ЭТАЖА)



# ЗАРЕЗЕРВИРОВАНО



ЦЕНА ПРИ 100% ОПЛАТЕ: 222,548.00€

ЦЕНА ПРИ ОПЛАТЕ В РАССРОЧКУ: 233,404.00€

#### ПЛАНИРУЕМЫЙ РОСТ ЦЕН

ИЮЛ-2026	СЕН-2026	ДЕК-2026	ИЮЛ-2027	СЕН-2027
260,544.00€	282,256.00€	309,396.00€	331,108.00€	341,964.00€



# АПАРТАМЕНТ С ТРЕМЯ СПАЛЬНЯМИ

## II-T1

### 358.06 М2

118.06m2 +240m2 зелёная терраса на крыше

ВОСЬМОЙ ЭТАЖ  
(ВЫСОТА ДЕВЯТОГО ЭТАЖА)

ТЕРРАСА + БАЛКОН

ПАНОРАМНЫЙ ВИД НА МОРЕ

3 СПАЛЬНИ

2 ВАННЫЕ КОМНАТЫ

ЦЕНА ПРИ 100% ОПЛАТЕ: 976,046.00€

ЦЕНА ПРИ ОПЛАТЕ В РАССРОЧКУ: 1,000,046.00€

#### ПЛАНИРУЕМЫЙ РОСТ ЦЕН

ИЮЛ-2026	СЕН-2026	ДЕК-2026	ИЮЛ-2027	СЕН-2027
1,142,592.00€	1,237,808.00€	1,356,828.00€	1,452,044.00€	1,499,652.00€



II-T1		
01	Коридор	4,07
02	Кухня	6,12
03	Гостиная	31,54
04	Туалет	1,49
05	Ванная комната	3,62
06	Прихожая	4,19
07	Спальня	12,77
08	Спальня	11,49
09	Спальня	11,59
10	Терраса	2,57
11	Терраса	28,65

118,06m<sup>2</sup>



## РОСТ ЦЕН НА АПАРТАМЕНТЫ НА СЕДЬМОМ И ВОСЬМОМ ЭТАЖАХ

	М2	СТАРТОВАЯ ЦЕНА	ЦЕНА В РАССРОЧКУ	ОКТ-2025	ИЮЛ-2026	СЕН-2026	ДЕК-2026	ИЮЛ-2027	СЕН-2027
I-G2	86.94	269,360.00€	278,828.00€	296,956.00€	323,158.00€	358,094.00€	401,764.00€	436,700.00€	454,168.00€
I-G3	39.48	150,024.00€	157,920.00€	165,816.00€	177,660.00€	193,452.00€	213,192.00€	228,984.00€	236,880.00€
II-G2	54.28	222,548.00€	233,404.00€	244,260.00€	260,544.00€	282,256.00€	309,396.00€	331,108.00€	341,964.00€
II-T1	358.06	976,046.00€	1,000,046.00€	1,071,180.00€	1,142,592.00€	1,237,808.00€	1,356,828.00€	1,452,044.00€	1,499,652.00€

## ДОСТУПНЫЕ МЕСТА ДЛЯ ПАРКОВКИ НА ЭТАЖЕ -1

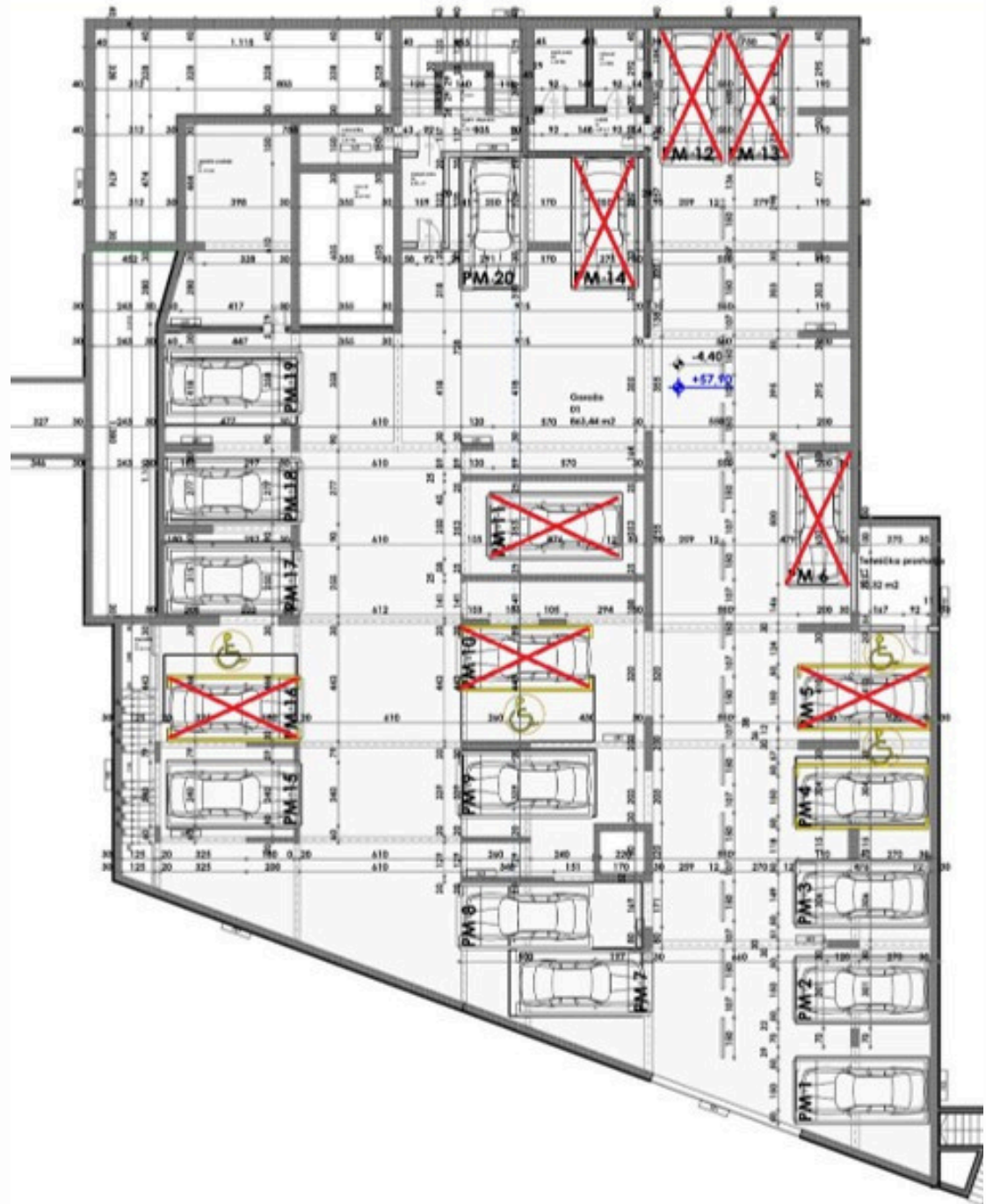

МЕСТА ДЛЯ ПАРКОВКИ	ЦЕНА	ДОСТУПНОСТЬ
PM1	35,000.00€	ДОСТУПНО
PM2	35,000.00€	ДОСТУПНО
PM3	35,000.00€	ДОСТУПНО
PM4	35,000.00€	ПРОДАНО
PM5	35,000.00€	ПРОДАНО
PM6	35,000.00€	ПРОДАНО
PM7	35,000.00€	ДОСТУПНО
PM8	35,000.00€	ДОСТУПНО
PM9	35,000.00€	ПРОДАНО
PM10	35,000.00€	ПРОДАНО
PM11	35,000.00€	ПРОДАНО
PM12	35,000.00€	ПРОДАНО
PM13	35,000.00€	ПРОДАНО
PM14	35,000.00€	ПРОДАНО
PM15	35,000.00€	ПРОДАНО
PM16	35,000.00€	ПРОДАНО
PM17	35,000.00€	ПРОДАНО
PM18	35,000.00€	ПРОДАНО
PM19	35,000.00€	ПРОДАНО
PM20	35,000.00€	ПРОДАНО

## ДОСТУПНЫЕ МЕСТА ДЛЯ ПАРКОВКИ НА ЭТАЖЕ -2



МЕСТА ДЛЯ ПАРКОВКИ	ЦЕНА	ДОСТУПНОСТЬ
PM1	35,000.00€	ДОСТУПНО
PM2	35,000.00€	ДОСТУПНО
PM3	35,000.00€	ДОСТУПНО
PM4	35,000.00€	ДОСТУПНО
PM5	35,000.00€	ПРОДАНО
PM6	35,000.00€	ДОСТУПНО
PM7	35,000.00€	ЗАРЕЗЕРВИРОВАНО
PM8	35,000.00€	ЗАРЕЗЕРВИРОВАНО
PM9	35,000.00€	ПРОДАНО
PM10	35,000.00€	ПРОДАНО
PM11	35,000.00€	ПРОДАНО
PM12	35,000.00€	ПРОДАНО
PM13	35,000.00€	ПРОДАНО
PM14	35,000.00€	ПРОДАНО
PM15	35,000.00€	ПРОДАНО
PM16	35,000.00€	ПРОДАНО
PM17	35,000.00€	ДОСТУПНО
PM18	35,000.00€	ПРОДАНО
PM19	35,000.00€	ПРОДАНО
PM20	35,000.00€	ПРОДАНО

# ПРЕДЛОЖЕНИЕ ПО КЛАДОВЫМ

КЛАДОВАЯ №.	ЭТАЖ	м <sup>2</sup>	ЦЕНА	КВАРТИРА НА ЭТАЖЕ
1	ВЫСОКИЙ ЦОКОЛЬНЫЙ	17,98	€ 26,970.00	SU1-JP1
2	ВЫСОКИЙ ЦОКОЛЬНЫЙ	23,82	€ 35,730.00	SU1-JP1
3	ВЫСОКИЙ ЦОКОЛЬНЫЙ	17,72	€ 26,580.00	SU1-JP1
4	ВЫСОКИЙ ЦОКОЛЬНЫЙ	27,83	€ 41,745.00	SU1-JP1
5	ВЫСОКИЙ ЦОКОЛЬНЫЙ	35,42	€ 53,130.00	SU1-JP1
2	ПЕРВЫЙ ЭТАЖ	23,80	€ 35,700.00	SU2-J1, SU2-JP1
4	ПЕРВЫЙ ЭТАЖ	27,67	€ 41,505.00	SU2-J1, SU2-JP1
5	ПЕРВЫЙ ЭТАЖ	35,70	€ 53,550.00	SU2-J1, SU2-JP1
3	ВТОРОЙ ЭТАЖ	17,71	€ 26,565.00	SU3-J2, SU3-J1, SU3-JP1
4	ВТОРОЙ ЭТАЖ	27,67	€ 41,505.00	SU3-J2, SU3-J1, SU3-JP1
5	ВТОРОЙ ЭТАЖ	35,77	€ 53,655.00	SU3-J2, SU3-J1, SU3-JP1
5	ТРЕТИЙ ЭТАЖ	35,65	€ 53,475.00	
5	ПЯТЫЙ ЭТАЖ	36,55	€ 54,825.00	SU6-D1, SU6-T1

## ПРЕДЛОЖЕНИЯ ПО КЛАДОВЫМ: ПЕРЕОБОРУДОВАНИЕ В КВАРТИРЫ

КЛАДОВАЯ №.	ЭТАЖ	м <sup>2</sup>	ЦЕНА ПРИ 100% ОПЛАТЕ	ЦЕНА ПРИ ОПЛАТЕ В РАССРОЧКУ	КВАРТИРА НА ЭТАЖЕ
1	ВЫСОКИЙ ЦОКОЛЬНЫЙ	17,98	€ 59,334.00	€ 62,930.00	SU1-JP1
2	ВЫСОКИЙ ЦОКОЛЬНЫЙ	23,82	€ 73,842.00	€ 78,606.00	SU1-JP1
3	ВЫСОКИЙ ЦОКОЛЬНЫЙ	17,72	€ 58,476.00	€ 62,020.00	SU1-JP1
4	ВЫСОКИЙ ЦОКОЛЬНЫЙ	27,83	€ 86,273.00	€ 91,839.00	SU1-JP1
5	ВЫСОКИЙ ЦОКОЛЬНЫЙ	35,42	€ 109,802.00	€ 116,886.00	SU1-JP1
2	ПЕРВЫЙ ЭТАЖ	23,80	€ 76,160.00	€ 80,920.00	SU2-J1, SU2-JP1
4	ПЕРВЫЙ ЭТАЖ	27,67	€ 88,544.00	€ 94,078.00	SU2-J1, SU2-JP1
5	ПЕРВЫЙ ЭТАЖ	35,70	€ 114,240.00	€ 121,380.00	SU2-J1, SU2-JP1
3	ВТОРОЙ ЭТАЖ	17,71	€ 61,985.00	€ 65,527.00	SU3-J2, SU3-J1, SU3-JP1
4	ВТОРОЙ ЭТАЖ	27,67	€ 91,311.00	€ 96,845.00	SU3-J2, SU3-J1, SU3-JP1
5	ВТОРОЙ ЭТАЖ	35,77	€ 118,041.00	€ 125,195.00	SU3-J2, SU3-J1, SU3-JP1
5	ТРЕТИЙ ЭТАЖ	35,65	€ 121,210.00	€ 128,340.00	
5	ПЯТЫЙ ЭТАЖ	36,55	€ 127,925.00	€ 135,235.00	SU6-D1, SU6-T1



# ПРЕДЛОЖЕНИЕ ПО КЛАДОВЫМ ПЕРВЫЙ ЭТАЖ

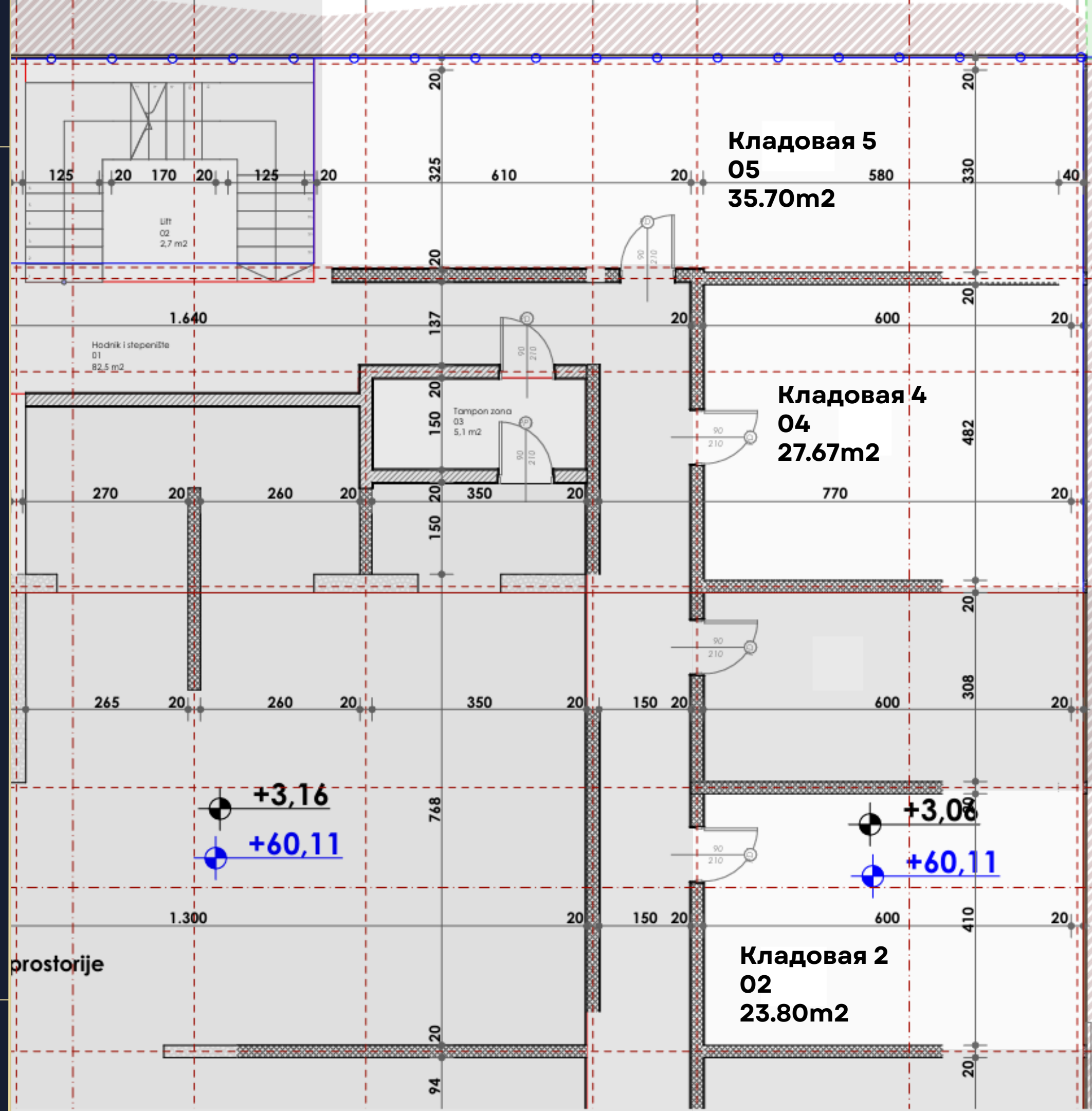

# ПРЕДЛОЖЕНИЕ ПО КЛАДОВЫМ ВТОРОЙ ЭТАЖ

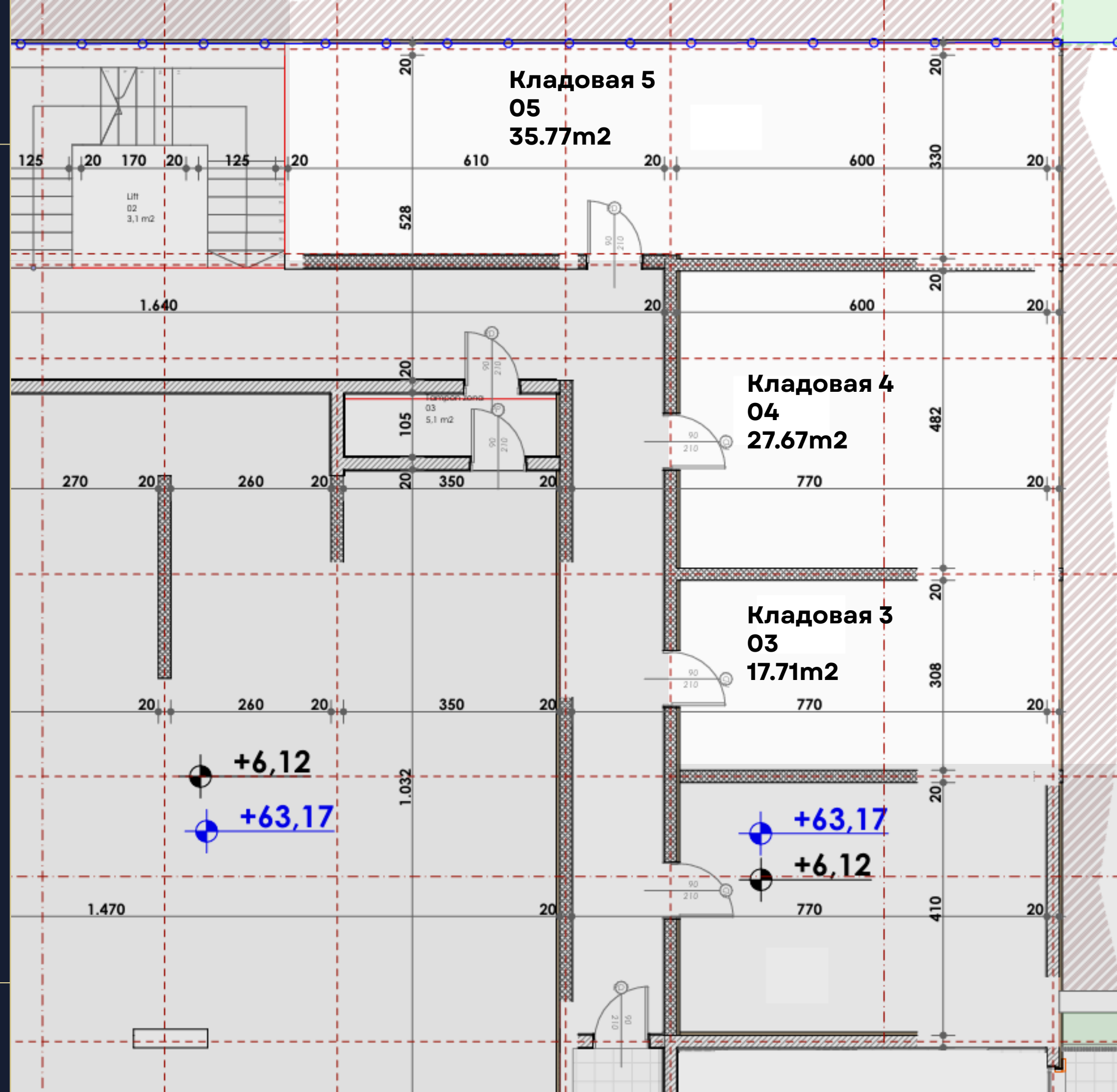

# ПРЕДЛОЖЕНИЕ ПО КЛАДОВЫМ ТРЕТИЙ ЭТАЖ

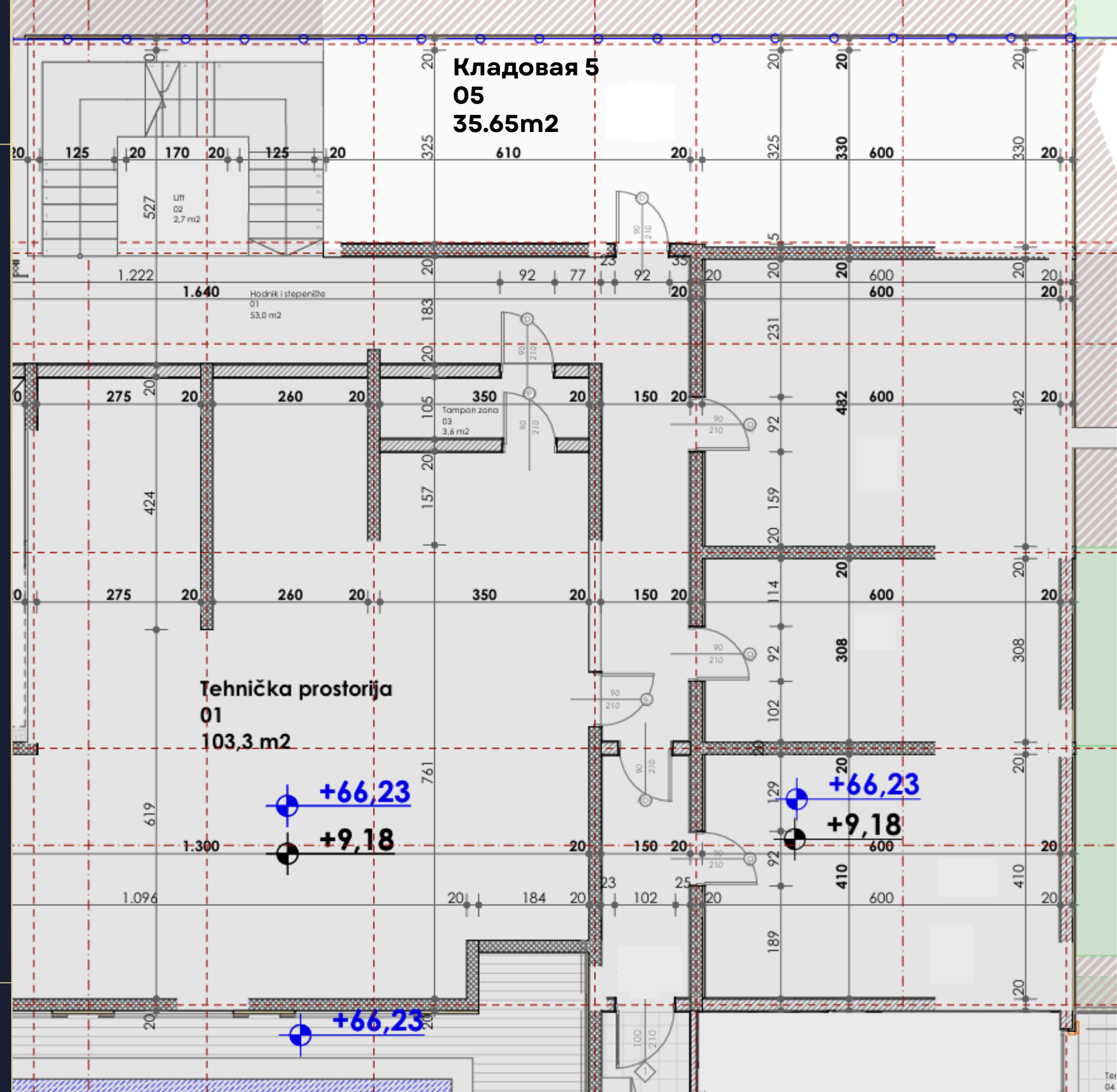

# ПРЕДЛОЖЕНИЕ ПО КЛАДОВЫМ ПЯТЫЙ ЭТАЖ

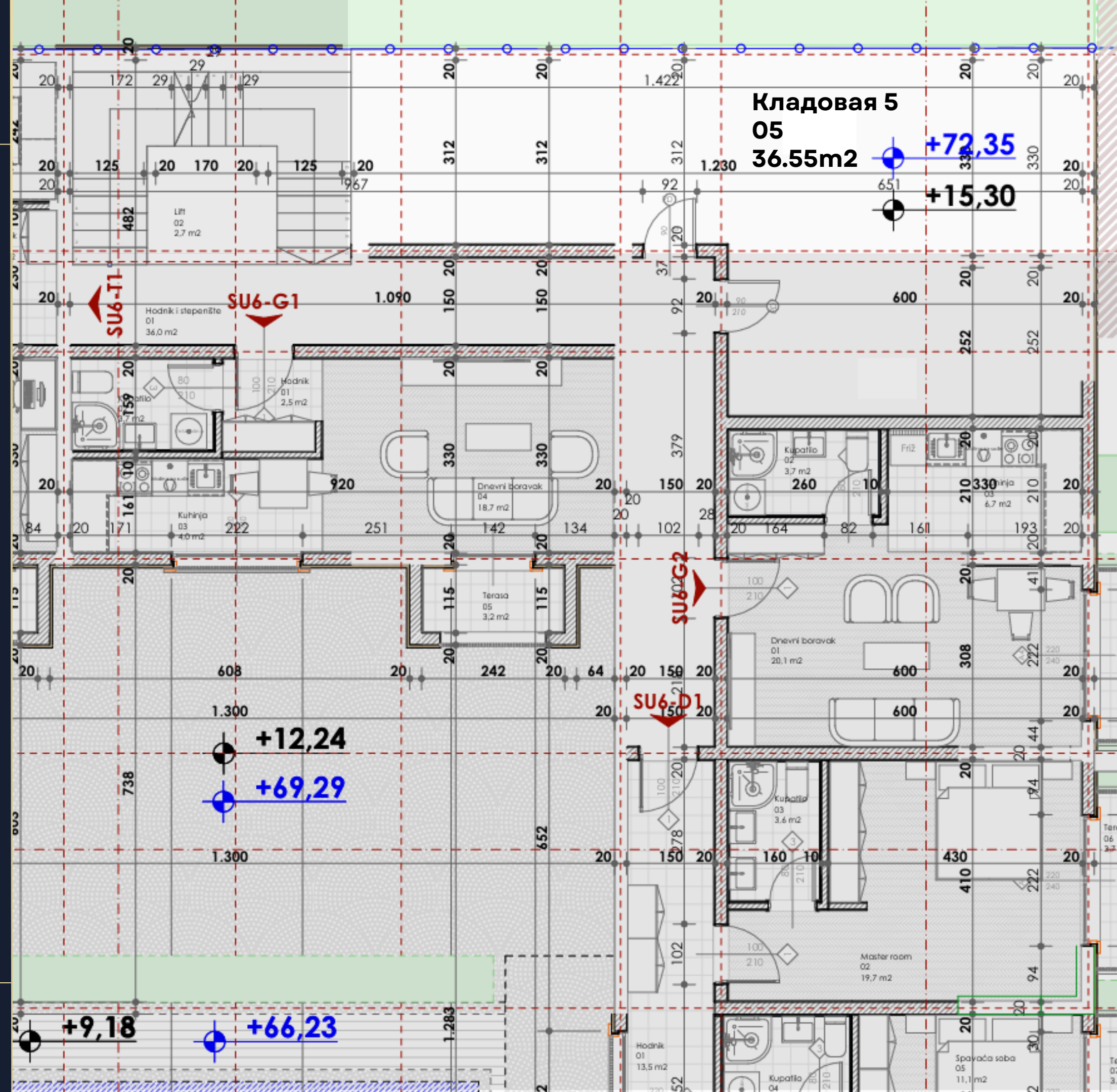

**Кладовая 5  
05  
36.55m2** **+72,35**  
**+15,30**

**+12,24**  
**+69,29**

**+9,18** **+66,23**