
İŞ İÇİN.
HAYAT İÇİN.
TATİL İÇİN.
Budva nın mücevheri
MONTENEGRINA
RESIDENCE



HER DAİREDEN DENİZ MANZARASI

BUDVA'DAKİ EN BÜYÜK YATIRIM POTANSİYELİ

MONTENEGRINA RESIDENCE

BUDVA'NIN YENİ YÜZÜ VE KARADAĞ SAHİLİNİN YENİ MÜCEVHERİ OLAN, BENZERSİZ, MODERN VE SEÇKİN BİR KOMPLEKSİ TEMSİL EDİYOR.

ŞEHİR MERKEZİNE SADECE YEDİ DAKİKALIK VE EN ÇEKİCİ PLAJLARA ON DAKİKALIK YÜRÜME MESAFESİNDE, YEPYENİ BİR YAŞAM TARZINI BENİMSEMEYE HAZIR OLUN!

TÜM ŞEHİR VE DENİZİN PANORAMİK MANZARASI EŞLİĞİNDE SABAH KAHVESİ İLE UYANMAK! TESİS, 3.300 METREKARELİK YEŞİL ALANLA ÇEVRİLİDİR.

BUDVA'DAKİ EN BÜYÜK YATIRIM POTANSİYELİ!







5 YILDIZLI LÜKS DAİRELER

YÖNETİM ŞİRKETİ

HAVUZ

HAVUZ BAR





Montenegrina Residence | Budva | Karadağ

ISITMALI INFINITY HAVUZ

SPA MERKEZİ

SEÇKİN RESTORAN

SPOR SALONU

ÇOCUK OYUN ALANI


SPA MERKEZİ
SPOR SALONU
1. KAT




SPA MERKEZİ
2. KAT




SPA MERKEZİ
RESTORAN
HAVUZ BAR
3. KAT





Montenegrina Residence | Spa merkezi


Montenegrina Residence | Spor salonu


Montenegrina Residence | Restoran


Montenegrina Residence | Havuz bar


Montenegrina Residence | Havuz



Montenegrina Residence | Infinity havuz



Montenegrina Residence | Infinity havuz

HARİKA BİR YATIRIM!

Gelecekte kiraya vermek için ideal daire yapıları!
Bu fırsatı kaçırmayın, inşaatın başlangıcında fiyatlar en düşüktür. Proje tamamlanana kadar dairelerin fiyatı %40-70 oranında artar!
Yıllık %10-15 kira yatırımı geri dönüşü!



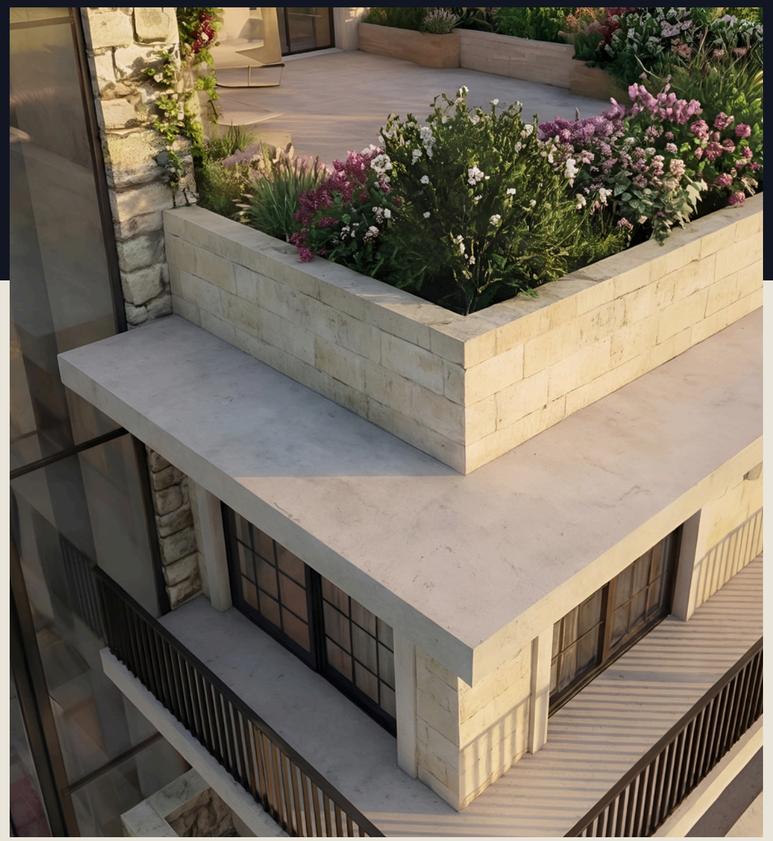



Proje, Budva'nın Dubovica bölgesinde yer alan Dubovica Lux mahallesinde, otogarın, üniversitenin ve Çevre Yolu (Zaobilaznica) üzerindeki yeni Mega Mall'un hemen yakınında inşa edilmektedir.

Tesis; ana otogara 7 dakikalık yürüme mesafesinde, Eski Kent'e (Stari Grad) 7 dakikalık yürüme mesafesinde ve plaja 5 dakikalık yürüme mesafesinde yer almaktadır.

Tesis; 39 daire, 40 garaj alanı, resepsiyon, 24/7 güvenlik, içinde jakuzi ve sauna bulunan spor salonlu spa merkezi, yıl boyunca kullanılabilen ısıtmalı açık havuz, havuz bar, restoran, çocuk oyun alanı, plaja servis ulaşımı (shuttle) ve tesisin üst kısmında yer alan macera parkından oluşmaktadır.





Montenegrina Residence, Budva'nın en büyük ve en yeni alışveriş merkezi olan Mega Mall'a sadece 2 dakika mesafede yer almaktadır. Burada konforlu bir yaşam için kesinlikle her şey mevcuttur: en büyük süpermarket, çocuk oyun alanı, güzellik salonu, postane, teknoloji ve spor ekipmanları mağazaları ile uygun fiyatlı çok sayıda butik.

Hemen yakınında devlet lisesi, iki ilkokul ve ayrıca özel Rus ilkokul ve ortaokulu/lisesi bulunmaktadır. Aynı şekilde, yürüme mesafesinde iki kreş ve çocuklar için etüt merkezi yer almaktadır.

Rozino ve Dubovica, Budva'nın yıl boyunca yaşanılan bölgeleridir. Yerel nüfusun en yoğun olduğu yer tam olarak şehrin bu kısmı olduğundan, bu bölgedeki daireler hem kiralama hem de yeniden satış için her zaman talep görmektedir.

Denize sıfır olan ilk hat ise ağırlıklı olarak turistik bir bölgedir. Sezon dışında, yüksek fiyatlar ve düşük doluluk oranı nedeniyle orada daire kiralama talebi önemli ölçüde azalmaktadır. İşte bu yüzden Rozino ve Dubovica, yatırım için daha istikrarlı ve daha karlı lokasyonlar olarak kabul edilmektedir.

Portföyümüzde stüdyo daireler (studio apartman), tek yatak odalı, iki yatak odalı ve üç yatak odalı daireler ile yeraltı garajları mevcuttur.

Tüm daireler deniz manzaralıdır!

Güneye yönelimli olarak klasik tarzda inşa edilen tesiste büyük cam açıklıklar (pencereler) yer almaktadır. İnşaat için birinci sınıf Avrupa ekolojik malzemeleri kullanılmaktadır. Daireler, tasarım dekorasyon ve ince işçilik fiyat dahil olarak satılmaktadır. Tasarımı halihazırda tamamlanmış projelerimizde görebilirsiniz.

İnce işler fiyata dahildir: asma tavanlar, aydınlatma, boyalar, dekoratif taşlar, zeminlerde granit veya parke, tamamen donanımlı banyolar, İtalyan sıhhi tesisat ürünleri, yerden ısıtma, her dairede akıllı ev sistemi, alüminyum doğrama ve doğal taştan yapılan cephe.

Planlanan iş bitiş tarihi: 1 Haziran 2028.

Tatil için. Hayat için. İş için.

Şirketimiz, yıl boyunca daire döşeme (dekorasyon), bakım ve kiralama hizmetleri sunmaktadır!

Katalogda, peşin ödemeler için indirimli fiyatlar ile vadeli ödeme fiyatları gösterilmektedir. Vadeli ödemede, sözleşme sırasında %50 ödenmesi gerekmekte olup, kalan %50'yi inşaat bitimine kadar aylık veya üç aylık taksitler halinde ödeyebilirsiniz.

Gayrimenkulü doğrudan yatırımcıdan; acente ücreti ödemeden ve %3-5 oranındaki gayrimenkul devir vergisi (tapu harcı) olmadan satın alırsınız. Daire fiyatlarına KDV dahildir.

Tüm müşterilerimize; mobilya ve beyaz eşya dahil anahtar teslim daire döşeme, daire bakımı ve yıl boyunca kiralama hizmetleri sunuyoruz.



Hoş geldiniz
MONTENEGRINA
RESIDENCE

GİRİŞ KAT PLANI | SU1 |



003.Legende površina prizemlje segment I				
	Br.	Prostorija	Površina	Obim
Tehničke prostorije 2				
	01	Tehničke prostorije	291,27	142,80
	02	Lift	2,73	6,62
	03	Tehnička prostorija	21,27	19,08
			315,27 m²	
SU1-JP1/2				
	01	Hodnik	3,15	7,31
	02	Dnevni boravak	16,67	17,93
	03	Kupatilo	3,12	7,34
	04	Spavaća soba	7,27	11,23
	05	Terasa	18,93	36,09
			49,14 m²	
SU1-JP1/1				
	01	Hodnik	1,94	5,67
	02	Kupatilo	2,97	6,98
	03	Dnevna soba +kuhinja	14,28	15,30
	04	Terasa	3,82	8,67
			23,01 m²	
SU1-J1				
	01	Hodnik	6,50	13,09
	02	Kupatilo	3,27	7,32
	03	Spavaća soba	10,40	13,07
	04	Dnevni boravak	18,13	18,05
	05	Kuhinja	6,31	10,40
	06	Terasa	17,37	35,41
			61,98 m²	
SU1-G1				
	01	Dnevni boravak	15,50	21,93
	02	Kuhinja	3,69	8,28
	03	Terasa	3,39	8,43
	04	Kupatilo	4,14	8,15
			26,72 m²	
Ostave				
	01	Ostava 1	17,98	17,88
	02	Ostava 2	23,82	19,96
	03	Ostava 3	17,72	17,72
	04	Ostava 4	27,83	21,26
	05	Ostava 5	35,42	31,91
	06	Ostava 6	10,58	13,77
	07	Ostava 7	16,45	17,42
	08	Ostava 8	9,53	15,23
			159,33 m²	
Komunikacije				
	01	Hodnik	11,83	19,51
	01	Hodnik i stepenište	66,47	96,13
	02	Lift	2,72	6,60
	03	Tampon zona	5,13	9,88
	04	Vjetrobran	14,28	17,15
	05	Hol	3,50	7,99
	05	Vjetrobran	19,33	18,71
			123,26 m²	
			758,71 m²	







1 YATAK ODALI DAIRE

SU1-JP1/2

49.14 M2

GİRİŞ KAT (1. KAT YÜKSEKLİĞİ)

TERAS

PANORAMIK DENIZ MANZARASI

1 YATAK ODASI

1 BANYO

%100 PEŞIN ÖDEME FIYATI: 190,566.00€

VADELI ÖDEME FIYATI: 200,880.00€

PLANLANAN FİYAT ARTIŞI				
EKİ-2026	ARA-2026	HAZ-2027	ARA-2027	HAZ-2028
239,046.00€	272,414.00€	300,198.00€	322,438.00€	333,574.00€

SEZONLUK GÜNLÜK KIRA BEDELI: NET 200€ - 250€ (SEZONDA 100 GÜN)
YILLIK KIRALAMA BEDELI: AYLIK NET 1,400€

https://budvainvestmentmontenegro.me/tr/listing/budva_jednosoban_apartmansu1-jp1-2/

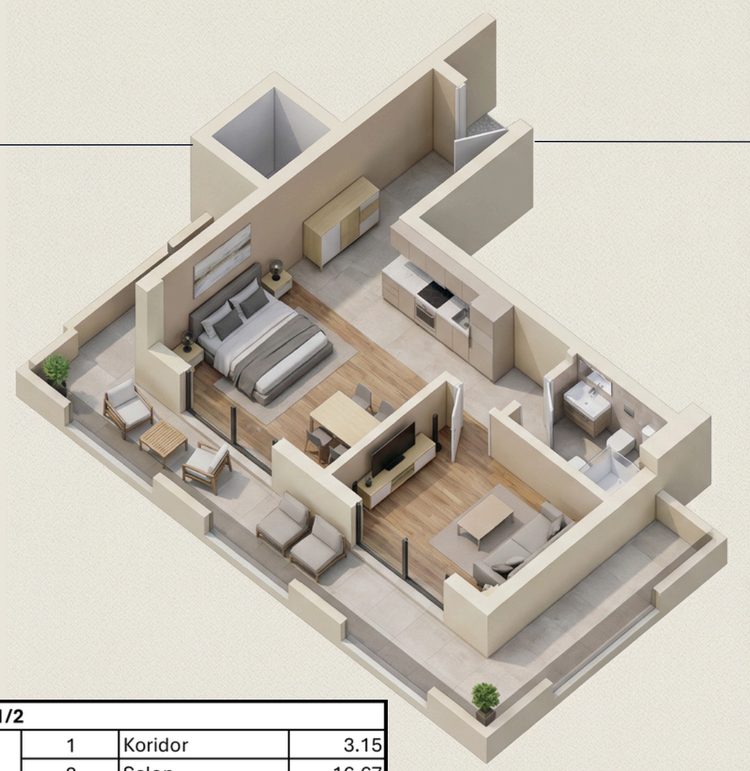

SU1-JP1/2			
	1	Koridor	3.15
	2	Salon	16.67
	3	Banyo	3.12
	4	Yatak Odası	7.27
	5	Teras	18.93
			49.14 m^2

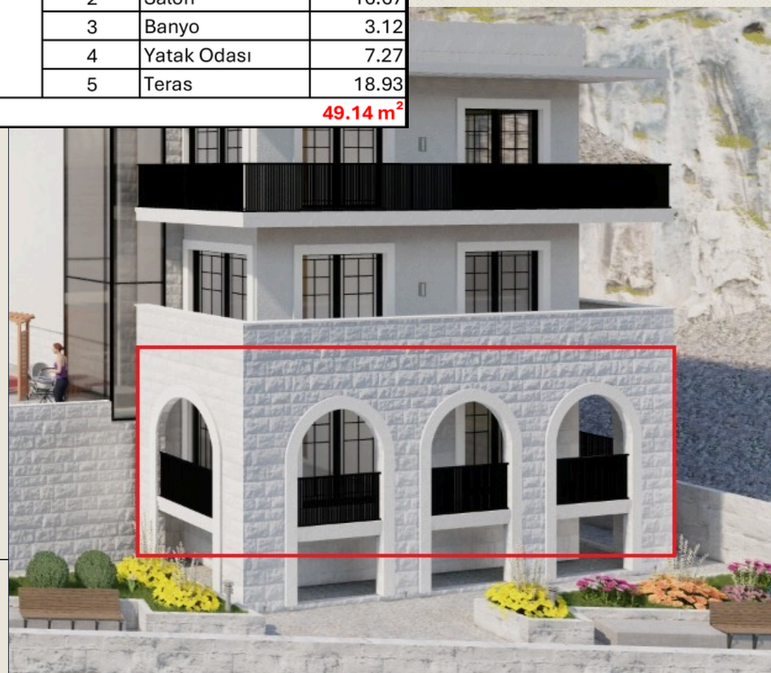

1. KAT PLANI
| SU2 |

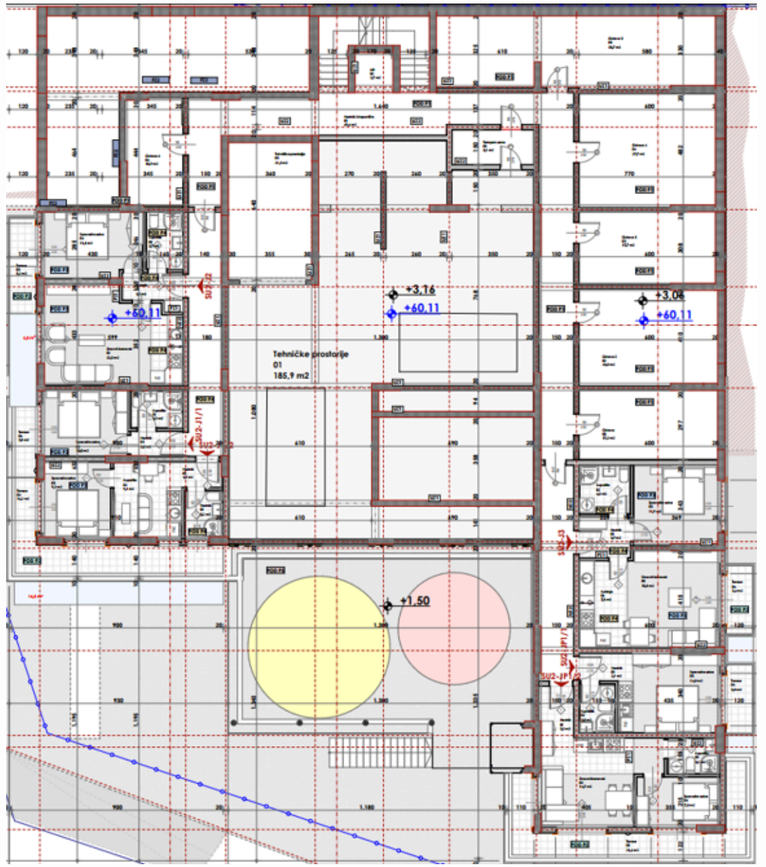

004.Legende površina I sprat segment I				
	Br.	Prostorija	Površina	Obim
Tehničke prostorije 2				
	01	Tehničke prostorije	185,93	114,67
	03	Tehnička prostorija	21,26	19,15
			207,19 m²	
SU2-JP1/2				
	01	Hodnik	3,15	7,31
	02	Dnevni boravak	16,67	17,93
	03	Kupatilo	3,12	7,34
	04	Spavaća soba	7,32	11,23
	05	Terasa	20,96	36,50
			51,22 m²	
SU2-JP1/1				
	01	Hodnik	2,08	5,99
	02	Kupatilo	2,97	6,98
	03	Spavaća soba	14,77	15,74
	04	Terasa	3,82	8,67
			23,64 m²	
SU2-J3				
	01	Hodnik	3,70	7,75
	02	Kupatilo	4,32	8,32
	03	Spavaća soba	11,93	14,09
	04	Kuhinja	7,50	11,42
	05	Dnevni boravak	15,83	16,00
	06	Terasa	3,39	8,20
			46,67 m²	
SU2-J2				
	01	Hodnik	3,37	8,66
	02	Dnevni boravak	22,52	20,58
	03	Terasa	7,73	16,21
	04	Spavaća soba	11,53	14,10
	05	Kupatilo	3,70	7,88
			48,85 m²	
SU2-J1/2				
	01	Hodnik	4,99	12,84
	02	Kupatilo	9,07	12,06
	03	Spavaća soba	9,10	12,13
	04	Terasa	16,23	27,00
			39,39 m²	
SU2-J1/1				
	01	Hodnik	2,32	6,54
	02	Kupatilo	3,34	7,42
	03	Spavaća soba	9,99	12,77
	06	Terasa	3,77	8,93
			19,42 m²	
Ostave				
	00	Ostava	17,16	17,60
	02	Ostava 2	23,80	19,96
	03	Ostava 3	17,71	17,72
	04	Ostava 4	27,67	21,20
	05	Ostava 5	35,70	32,05
	06	Ostava 6	10,91	14,10
			132,95 m²	
Komunikacije				
	01	Hodnik i stepenište	69,59	97,11
	02	Lift	2,72	6,60
	03	Tampon zona	5,13	9,88
			77,44 m²	
			646,77 m²	

1 YATAK ODALI DAIRE

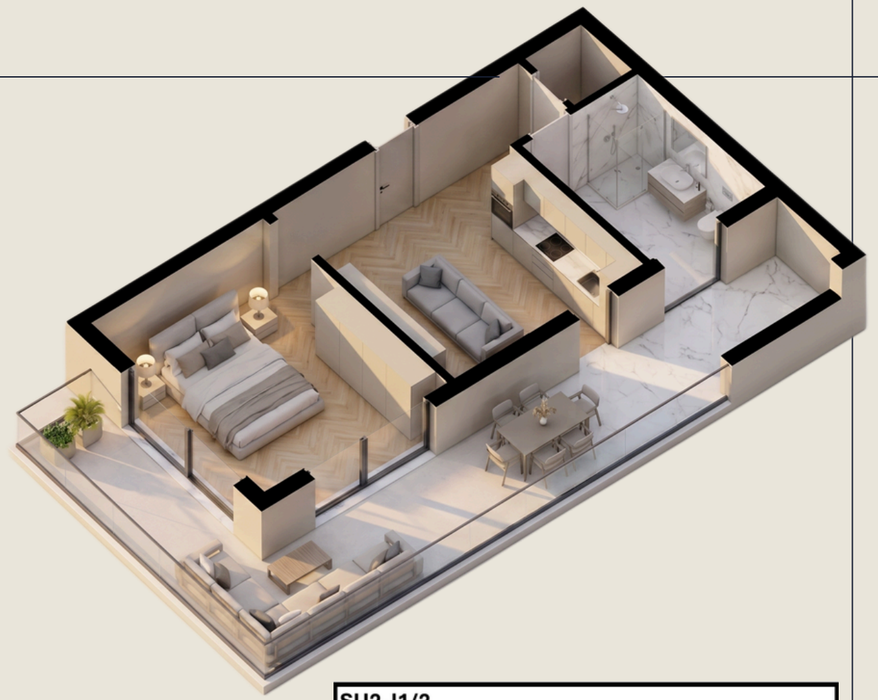

SU2-J1/2

39.39 M2

1. KAT (2. KAT YÜKSEKLİĞİ)

TERAS

PANORAMIK DENIZ MANZARASI

1 YATAK ODASI

1 BANYO

SU2-J1/2			
	1	Banyo	3.30
	2	Yatak Odası	9.24
	3	Salon	11.85
	4	Teras	15.00
			39.39 m^2



%100 PEŞIN ÖDEME FIYATI: 180,000.00 €

VADELİ ÖDEME FİYATI: 195,000.00€

PLANLANAN FİYAT ARTIŞI				
EKİ-2026	ARA-2026	HAZ-2027	ARA-2027	HAZ-2028
225,792.00€	257,310.00€	283,554.00€	304,560.00€	335,072.00€

SEZONLUK GÜNLÜK KIRA BEDELI: NET 200€ - 250€ (SEZONDA 100 GÜN)
YILLIK KIRALAMA BEDELI: AYLIK NET 1,400€

https://budvainvestmentmontenegro.me/tr/listing/montenegrina-residence-apartman-sa-jednom-spavacom-sobom-39-39m2-1-sprat-centralni-pogled-su2-j1-2/















2 YATAK ODALI DAİRE

SU2-JP1

82.91 M2

1. KAT (2. KAT YÜKSEKLİĞİ)

TERAS + BALKON

PANORAMIK DENIZ MANZARASI

2 YATAK ODASI

1 BANYO

%100 PEŞIN ÖDEME FIYATI: 288,009.00€

VADELİ ÖDEME FİYATI: 304,463.00€

PLANLANAN FİYAT ARTIŞI				
EKİ-2026	ARA-2026	HAZ-2027	ARA-2027	HAZ-2028
364,245.00€	415,061.00€	457,404.00€	491,320.00€	508,245.00€

SEZONLUK GÜNLÜK KİRA BEDELİ: NET 350€ - 450€ (SEZONDA 100 GÜN)
YILLIK KİRALAMA BEDELİ: AYLIK NET 2,400€

https://budvainvestmentmontenegro.me/tr/listing/budva_dvosoban_apartman_sa-_terasomsusu2-jp1-1/



SU2-JP1			
	1	Koridor	3.63
	2	Mutfak	5.72
	3	Salon	27.60
	4	Yatak Odası	11.61
	5	Yatak Odası	9.20
	6	Banyo	3.65
	7	Teras	3.39
	8	Teras	16.73
	9	Antre	1.38
			82.91 m^2



1. KATTAKİ DAİRELERİN FİYAT ARTIŞI

	M2	BAŞLANGIÇ FİYATI	TAKSİTLİ FİYAT	EKİ-2026	ARA-2026	HAZ-2027	ARA-2027	HAZ-2028
SU2-J1	62.85	213,690.00€	226,260.00€	270,255.00€	307,965.00€	339,390.00€	364,530.00€	377,100.00€
SU2-J1/1	19.42	77,000.00€	80,000.00€	91,274.00€	102,926.00€	112,636.00€	120,404.00€	124,288.00€
SU2-J1/2	39.39	180,000.00€	195,000.00€	225,792.00€	257,310.00€	283,554.00€	304,560.00€	335,072.00€
SU2-J3	46.67	179,751.00€	189,085.00€	242,554.00€	280,852.00€	312,767.00€	338,299.00€	351,065.00€
SU2-JP1	82.91	288,009.00€	304,463.00€	364,245.00€	415,061.00€	457,404.00€	491,320.00€	508,245.00€

2. KAT PLANI
| SU3 |

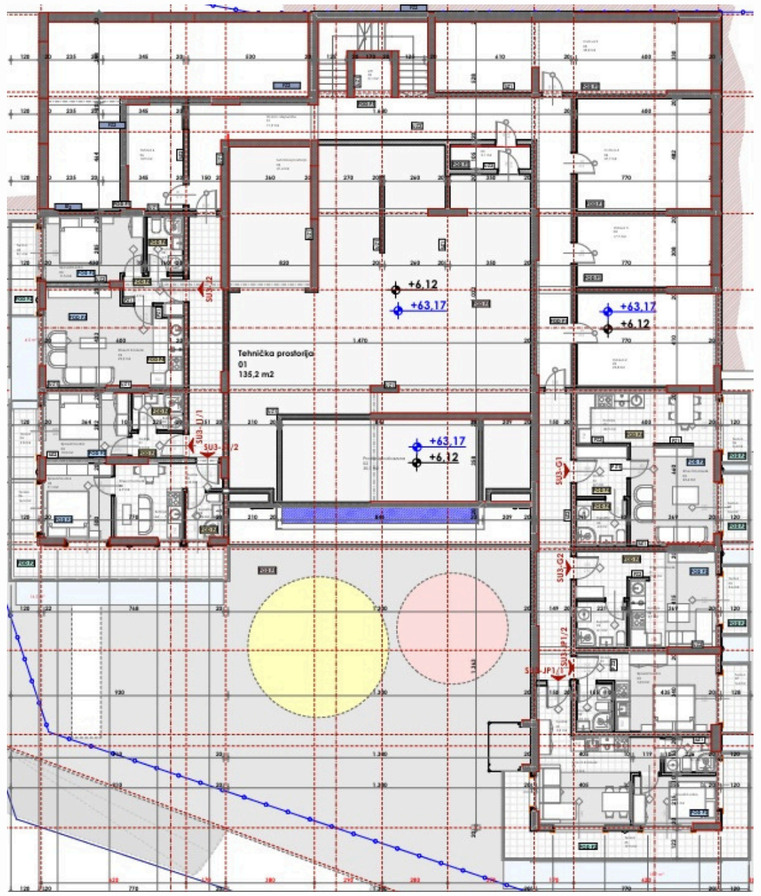

005.Legende površina II sprat segment I

Br.	Prostorija	Površina	Obim
Tehničke prostorije 2			
01	Tehnička prostorija	135,24	80,74
02	Prostor ispod bazena	30,06	23,96
03	Tehnička prostorija	21,39	19,15
		186,69 m²	
SU3-JP1/2			
01	Hodnik	1,94	5,67
02	Kupatilo	2,97	6,98
03	Spavaća soba	14,28	15,30
07	Terasa	3,39	8,19
		22,58 m²	
SU3-JP1/1			
01	Hodnik	3,15	7,31
02	Dnevni boravak	16,67	17,93
03	Kupatilo	3,12	7,34
04	Spavaća soba	7,32	11,23
05	Terasa	18,40	36,26
		48,66 m²	
SU3-J2			
01	Hodnik	3,37	8,46
02	Kupatilo	3,70	7,88
03	Spavaća soba	11,51	14,10
04	Dnevni boravak	22,52	20,58
05	Terasa	7,60	16,01
		48,70 m²	
SU3-J1/2			
01	Hodnik	1,83	5,63
02	Kupatilo	3,16	7,21
03	Dnevni boravak	6,92	12,12
04	Kuhinja	2,19	6,29
05	Spavaća soba	9,10	12,13
06	Terasa	16,46	27,08
		39,66 m²	
SU3-J1/1			
01	Hodnik	2,32	6,54
02	Kupatilo	3,34	7,42
03	Spavaća soba	9,99	12,77
06	Terasa	3,77	8,94
		19,42 m²	
SU3-G2			
01	Dnevni boravak	15,56	21,93
02	Kuhinja	3,69	8,28
03	Terasa	3,39	8,43
04	Kupatilo	4,14	8,15
		26,78 m²	
SU3-G1			
01	Hodnik	4,63	8,80
02	Kupatilo	4,24	8,24
03	Dnevni boravak	23,43	24,23
03	Kuhinja	4,92	8,88
05	Terasa	3,39	8,43
06	Terasa	3,38	8,19
		43,99 m²	
Ostave			
02	Ostava 2	23,84	19,96
03	Ostava 3	17,71	17,72
04	Ostava 4	27,67	21,20
05	Ostava 5	35,77	32,09
06	Ostava 6	10,93	14,13
		115,92 m²	
Komunikacije			
01	Hodnik i stepenište	71,48	96,09
02	Lift	3,10	7,05
03	Tampon zona	5,13	9,88
		79,71 m²	
		652,11 m²	



STÜDYO DAIRE

SU3-JP1/2

22.58 M2

2. KAT (3. KAT YÜKSEKLİĞİ)



SU3-JP1/2		
01	Hodnik	1,94
02	Kupatilo	2,97
03	Spavaća soba	14,28
04	Terasa	3,39

REZERVE



%100 PEŞIN ÖDEME FIYATI: 97,014.00€

VADELİ ÖDEME FİYATI: 102,120.00€

PLANLANAN FİYAT ARTIŞI				
EKİ-2026	ARA-2026	HAZ-2027	ARA-2027	HAZ-2028
117,438.00€	132,756.00€	145,521.00€	155,733.00€	160,839.00€





STÜDYO DAIRE

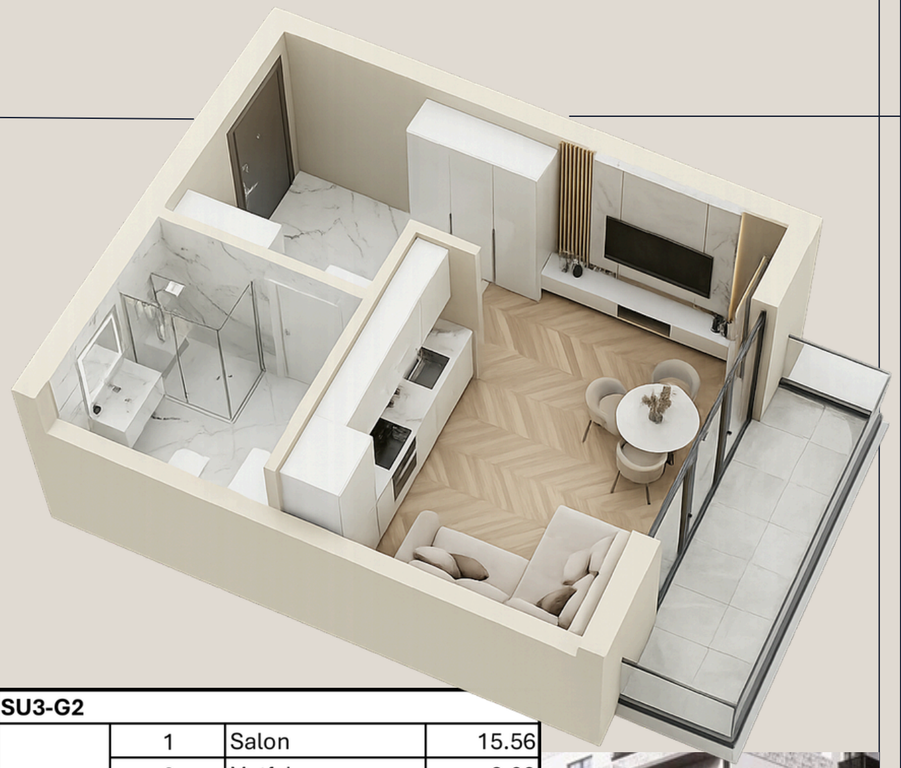

SU3-G2

SPECIAL OFFER

26.78 M2

2. KAT (3. KAT YÜKSEKLİĞİ)

TERAS

DENİZ MANZARASI

0 YATAK ODASI

1 BANYO

SU3-G2			
	1	Salon	15.56
	2	Mutfak	3.69
	3	Banyo	4.14
	4	Teras	3.39
			26.78 m^2

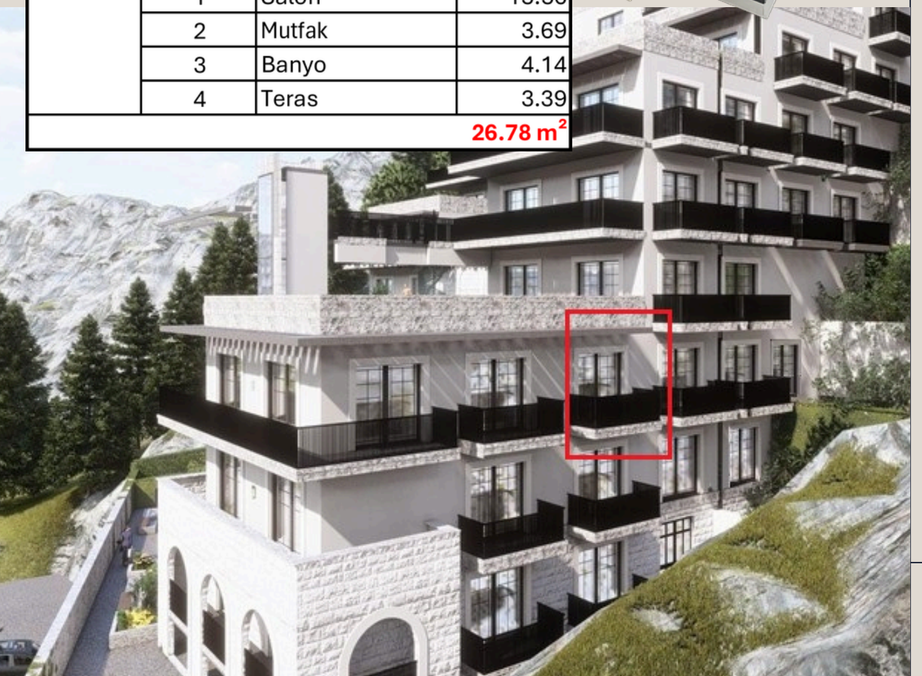

%100 PEŞİN ÖDEME FİYATI: 110,678.00€

VADELİ ÖDEME FİYATI: 116,078.00€

PLANLANAN FİYAT ARTIŞI				
EKİ-2026	ARA-2026	HAZ-2027	ARA-2027	HAZ-2028
132,503.00€	149,525.00€	163,970.00€	175,247.00€	180,373.00€

SEZONLUK GÜNLÜK KİRA BEDELİ: NET 120€ - 150€
(SEZONDA 100 GÜN)
YILLIK KİRALAMA BEDELİ: AYLIK NET 1,000€

https://budvainvestmentmontenegro.me/tr/listing/montenegrina-residence-studio-apartman-26-78m2-2-sprat-pogled-na-more-su3-g2/







3. KAT PLANI | SU4 |

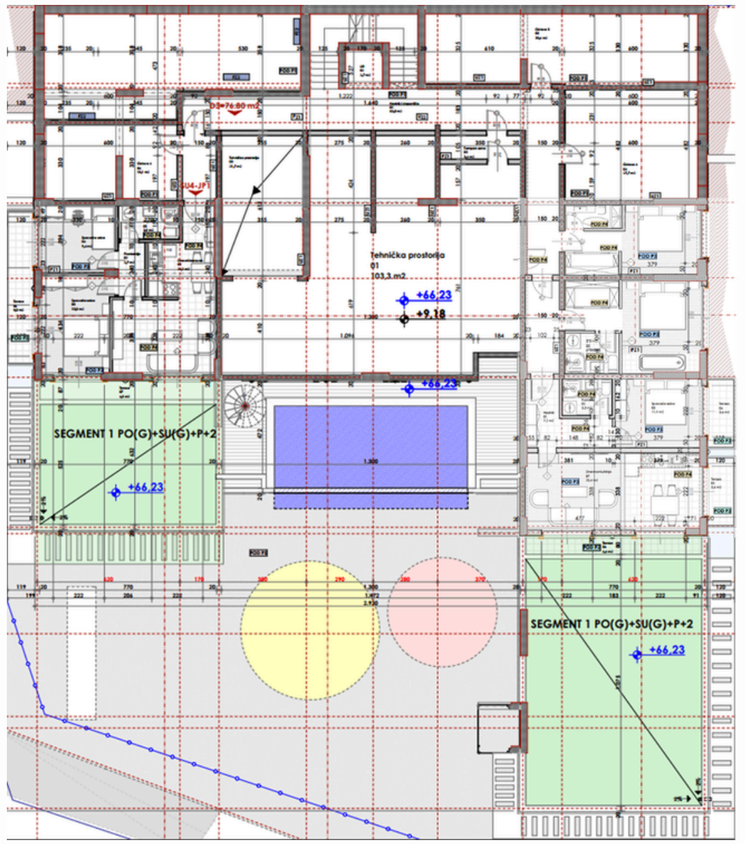

006.Legende površina prizemlje segment II				
	Br.	Prostorija	Površina	Obim
Tehničke prostorije 2				
	01	Tehnička prostorija	103,25	61,16
	03	Tehnička prostorija	21,69	19,31
			124,94 m²	
SU4-JP1				
	01	Dnevni boravak	24,06	26,41
	02	Predsoblje	2,73	7,03
	03	Kupatilo	3,77	8,12
	04	Spavaća soba	9,38	12,32
	05	Spavaća soba	13,00	15,12
	06	Terasa	7,52	15,89
	07	Terasa	6,28	17,42
			66,74 m²	
SU4-J1				
	01	Hodnik	7,24	13,50
	02	Kupatilo	3,32	7,37
	03	Spavaća soba	11,13	13,46
	04	Terasa	3,39	8,43
	05	Terasa	3,39	8,43
	06	Terasa	5,90	17,76
	07	Dnevna+kuhinja	25,29	22,25
			59,66 m²	
Ostave				
	02	Ostava 2	24,06	20,12
	03	Ostava 3	18,16	18,08
	04	Ostava 4	27,67	21,20
	05	Ostava 5	35,65	32,03
	06	Ostava 6	18,12	21,88
			123,66 m²	
Komunikacije				
	01	Hodnik i stepenište	52,96	70,01
	02	Lift	2,72	6,60
	03	Tampon zona	3,55	8,97
			59,23 m²	
			434,23 m²	





3 YATAK ODALI DAİRE

SU4-J1

SPECIAL OFFER

189.16 M2

112.16 m2 + 77 m2 yeşil teras

3. KAT (4. KAT YÜKSEKLİĞİ)



REZERVE





%100 PEŞİN ÖDEME FİYATI: 381,766.00€

VADELİ ÖDEME FİYATI: 401,398.00€

PLANLANAN FİYAT ARTIŞI				
EKİ-2026	ARA-2026	HAZ-2027	ARA-2027	HAZ-2028
498,232.00€	594,664.00€	675,024.00€	739,312.00€	771,456.00€



2. VE 3. KATTAKİ DAİRELERİN FİYAT ARTIŞI

	M2	BAŞLANGIÇ FİYATI	TAKSİTLİ FİYAT	EKİ-2026	ARA-2026	HAZ-2027	ARA-2027	HAZ-2028
SU3-G2	26.78	110,678.00€	116,078.00€	132,503.00€	149,525.00€	163,970.00€	175,247.00€	180,373.00€
SU3-JP1/2	22.58	97,014.00€	102,120.00€	117,438.00€	132,756.00€	145,521.00€	155,733.00€	160,839.00€
SU4-J1	189.16	381,766.00€	401,398.00€	498,232.00€	594,664.00€	675,024.00€	739,312.00€	771,456.00€

4. KAT PLANI
| SU5 |

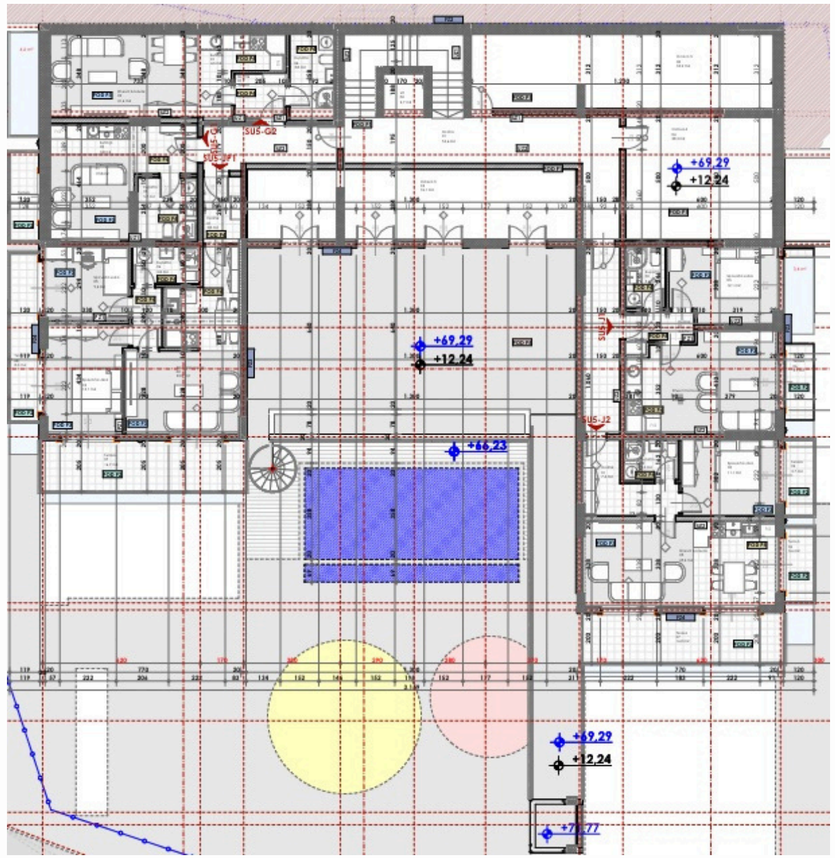

007.Legende površina I sprat segment II				
	Br.	Prostorija	Površina	Obim
SU5-JP1				
	01	Hodnik	3,80	8,14
	02	Dnevni boravak	23,76	26,26
	03	Predsoblje	2,73	7,03
	04	Spavaća soba	13,06	15,16
	05	Spavaća soba	9,38	12,32
	06	Kupatilo	3,77	8,12
	07	Terasa	16,20	20,66
	08	Terasa	7,54	15,89
			80,24 m²	
SU5-J2				
	01	Hodnik	7,26	13,75
	02	Kupatilo	3,28	7,34
	03	Spavaća soba	11,13	13,46
	04	Terasa	3,42	8,47
	05	Dnevni boravak	25,29	22,25
	06	Terasa	3,39	8,43
	07	Terasa	15,50	20,26
			69,27 m²	
SU5-J1				
	01	Hodnik	3,49	8,86
	02	Kupatilo	3,62	7,80
	03	Spavaća soba	12,11	14,60
	04	Terasa	3,33	8,32
	05	Dnevni boravak	22,01	20,01
	06	Terasa	3,45	8,53
			48,01 m²	
SU5-G2				
	01	Hodnik	3,75	7,75
	02	Kupatilo	5,80	10,17
	03	Kuhinja	4,28	9,35
	04	Dnevni boravak	21,59	20,93
	05	Terasa	4,66	10,64
			40,08 m²	
SU5-G1				
	01	Dnevni boravak	19,66	21,23
	02	Kuhinja	3,82	8,69
	03	Kupatilo	5,70	9,60
	04	Terasa	4,02	9,52
			33,20 m²	
Ostave				
	04	Ostava 3	36,08	35,85
	04	Ostava 4	28,27	21,46
	05	Ostava 5	34,19	34,94
			98,54 m²	
Komunikacije				
	01	Hodnik	54,57	77,46
	02	Lift	2,72	6,60
			57,29 m²	
			426,63 m²	



1 YATAK ODALI DAİRE

SU5-G2

40.08 M2

4. KAT (5. KAT YÜKSEKLİĞİ)

TERAS



REZERVE



VADELİ ÖDEME FİYATI: 152,277.00€

PLANLANAN FİYAT ARTIŞI				
EKİ-2026	ARA-2026	HAZ-2027	ARA-2027	HAZ-2028
177,266.00€	202,003.00€	222,605.00€	239,103.00€	247,351.00€

SEZONLUK GÜNLÜK KİRA BEDELİ: NET 170€ - 200€ (SEZONDA 100 GÜN)
YILLIK KİRALAMA BEDELİ: AYLIK NET 1,200€

https://budvainvestmentmontenegro.me/tr/listing/budva-stanovi-na-prodaju-sa-terasom-su5-g2/





1 YATAK ODALI DAİRE

SU5-J2

69.27 M2

4. KAT (5. KAT YÜKSEKLİĞİ)

TERAS + 2 BALKON



REZERVE



VADELİ ÖDEME FİYATI: 277,080.00€

PLANLANAN FİYAT ARTIŞI				
EKİ-2026	ARA-2026	HAZ-2027	ARA-2027	HAZ-2028
313,028.00€	355,727.00€	391,280.00€	419,737.00€	433,949.00€

SEZONLUK GÜNLÜK KİRA BEDELİ: NET 300€ - 350€ (SEZONDA 100 GÜN)
YILLIK KİRALAMA BEDELİ: AYLIK NET 2,300€



5. KAT PLANI
| SU6 |

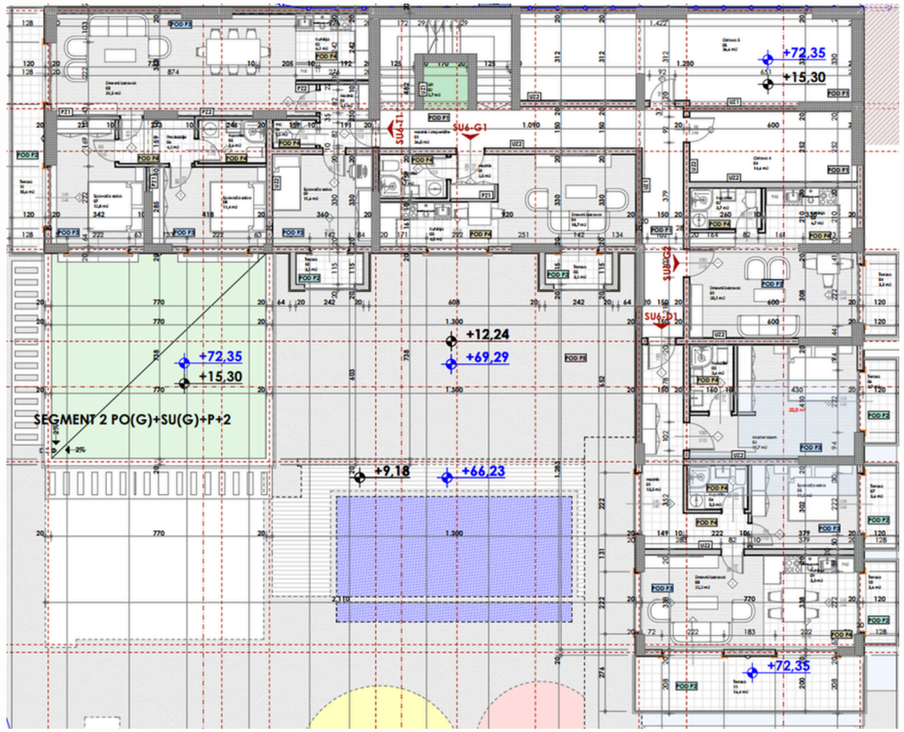

008.Legende površina II sprat segment II

Br.	Prostorija	Površina	Obim
SU6-T1			
01	Hodnik	4,07	9,05
02	Kuhinja	6,12	9,91
03	Dnevni boravak	31,51	27,25
04	Wc	1,49	4,99
05	Kupatilo	3,61	7,83
06	Predsoblje	4,17	8,49
07	Spavaća soba	12,84	15,77
08	Spavaća soba	11,42	13,90
09	Spavaća soba	11,61	13,64
10	Terasa	2,57	7,69
11	Terasa	10,06	20,26
		99,47 m²	
SU6-G2			
01	Dnevni boravak	20,01	19,60
02	Kupatilo	3,66	7,96
03	Kuhinja	6,64	11,37
04	Terasa	3,33	8,09
		33,64 m²	
SU6-G1			
01	Hodnik	2,41	6,41
02	Kupatilo	3,68	7,87
03	Kuhinja	3,96	8,21
04	Dnevni boravak	18,74	19,93
05	Terasa	2,57	7,69
		31,36 m²	
SU6-D1			
01	Hodnik	13,44	22,51
02	Master room	19,56	21,52
03	Kupatilo	3,57	7,74
04	Kupatilo	3,29	7,36
05	Spavaća soba	11,13	13,46
06	Terasa	3,45	8,53
07	Terasa	3,39	8,43
08	Dnevni boravak	22,11	23,11
09	Kuhinja	3,27	8,61
10	Terasa	3,39	8,43
11	Terasa	15,86	20,66
		102,46 m²	
Ostave			
04	Ostava 4	14,55	16,92
05	Ostava 5	36,55	32,53
		51,10 m²	
Komunikacije			
01	Hodnik i stepenište	35,97	53,48
02	Lift	2,72	6,60
		38,69 m²	
		356,72 m²	







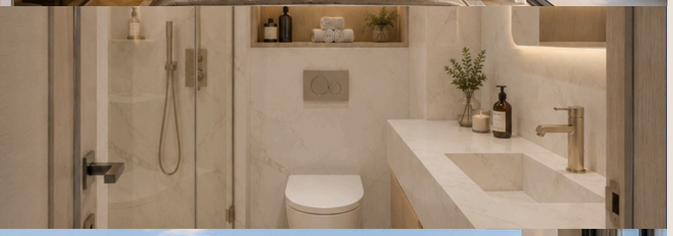



2 YATAK ODALI DAİRE

SU6-D1

102.46 M2

5. KAT (6. KAT YÜKSEKLİĞİ)

TERAS + 3 BALKON

PANORAMİK DENİZ MANZARASI

2 YATAK ODASI

2 BANYO

%100 PEŞİN ÖDEME FİYATI: 399,594.00€

VADELİ ÖDEME FİYATI: 420,086.00€

PLANLANAN FİYAT ARTIŞI				
EKİ-2026	ARA-2026	HAZ-2027	ARA-2027	HAZ-2028
473,196.00€	536,285.00€	588,881.00€	630,949.00€	651,972.00€

SEZONLUK GÜNLÜK KİRA BEDELİ: NET 400€ - 450€ (SEZONDA 100 GÜN)
YILLIK KİRALAMA BEDELİ: AYLIK NET 2,600€

https://budvainvestmentmontenegro.me/tr/listing/budva_dvosoban_apartman-panoramski_pogled_na_moresu6-d1/



SU6-D1			
	1	Koridor	13.44
	2	Yatak Odası	19.56
	3	Banyo	3.57
	4	Banyo	3.29
	5	Yatak Odası	11.13
	6	Teras	3.45
	7	Teras	3.39
	8	Salon	22.11
	9	Mutfak	3.27
	10	Teras	3.39
	11	Teras	15.86
			102.46 m^2











3 YATAK ODALI DAİRE

SU6-T1

174.91 M2

118.08 m2 + 56.83 m2 yeşil teras

5. KAT (6. KAT YÜKSEKLİĞİ)

TERAS + 2 BALKON

PANORAMİK DENİZ MANZARASI

3 YATAK ODASI

2 BANYO

%100 PEŞİN ÖDEME FİYATI: 501,916.00€

VADELİ ÖDEME FİYATI: 521,810.00€

PLANLANAN FİYAT ARTIŞI				
EKİ-2026	ARA-2026	HAZ-2027	ARA-2027	HAZ-2028
613,693.00€	710,612.00€	791,370.00€	855,965.00€	888,252.00€

SEZONLUK GÜNLÜK KİRA BEDELİ: NET 800€ - 1.200€ (SEZONDA 100 GÜN)
YILLIK KİRALAMA BEDELİ: AYLIK NET 4,000€

https://budvainvestmentmontenegro.me/tr/listing/trosoban-penthouse-su6-t1/

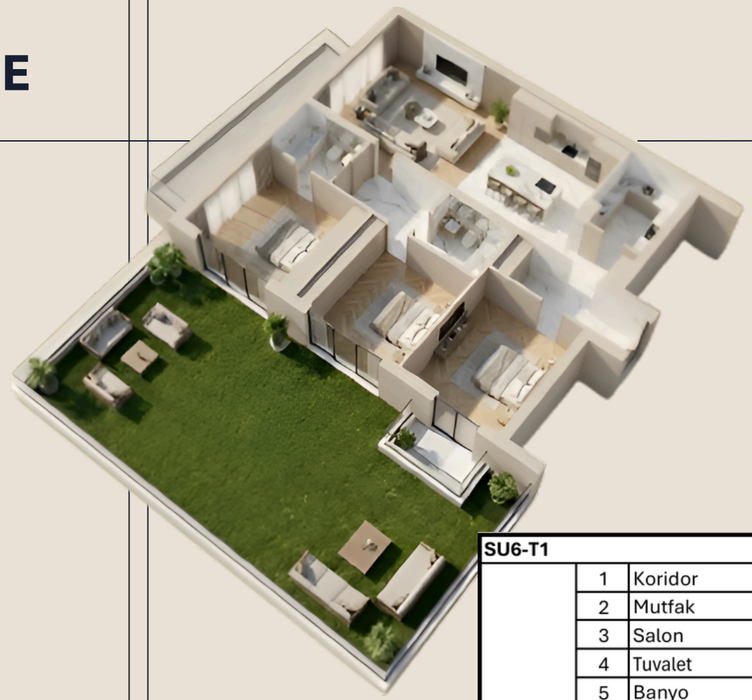

SU6-T1			
	1	Koridor	4.07
	2	Mutfak	6.12
	3	Salon	40.51
	4	Tuvalet	1.49
	5	Banyo	3.61
	6	Antre	4.17
	7	Yatak Odası	17.84
	8	Yatak Odası	13.75
	9	Yatak Odası	13.89
	10	Teras	2.57
	11	Teras	10.06
			118.08 m²











2 YATAK ODALI DAİRE

SU6-T1

174.91 M2

118.08 m2 + 56.83 m2 yeşil teras

5. KAT (6. KAT YÜKSEKLİĞİ)

TERAS + 2 BALKON

PANORAMİK DENİZ MANZARASI

2 YATAK ODASI

2 BANYO

%100 PEŞİN ÖDEME FİYATI: 501,916.00€

VADELİ ÖDEME FİYATI: 521,810.00€

PLANLANAN FİYAT ARTIŞI				
EKİ-2026	ARA-2026	HAZ-2027	ARA-2027	HAZ-2028
613,693.00€	710,612.00€	791,370.00€	855,965.00€	888,252.00€

SEZONLUK GÜNLÜK KİRA BEDELİ: NET 800€ - 1.200€ (SEZONDA 100 GÜN)
YILLIK KİRALAMA BEDELİ: AYLIK NET 4,000€

https://budvainvestmentmontenegro.me/tr/listing/trosoban-penthouse-su6-t1/



SU6-T1			
	1	Koridor	7.50
	2	Mutfak	12.10
	3	Salon	39.40
	4	Banyo	4.50
	5	Banyo	4.50
	6	Giyinme Odası	5.11
	7	Yatak Odası	17.94
	8	Yatak Odası	14.40
	9	Teras	2.57
	10	Teras	10.06
			118.08 m^2



4. VE 5. KATTAKİ DAİRELERİN FİYAT ARTIŞI

	M2	BAŞLANGIÇ FİYATI	TAKSİTLİ FİYAT	EKİ-2026	ARA-2026	HAZ-2027	ARA-2027	HAZ-2028
SU5-G2	40.08	144,288.00€	152,277.00€	177,266.00€	202,003.00€	222,605.00€	239,103.00€	247,351.00€
SU5-J2	69.27	263,226.00€	277,080.00€	313,028.00€	355,727.00€	391,280.00€	419,737.00€	433,949.00€
SU6-D1	102.46	399,594.00€	420,086.00€	473,196.00€	536,285.00€	588,881.00€	630,949.00€	651,972.00€
SU6-T1	174.91	501,916.00€	521,810.00€	613,693.00€	710,612.00€	791,370.00€	855,965.00€	888,252.00€

6. KAT PLANI
| PR |

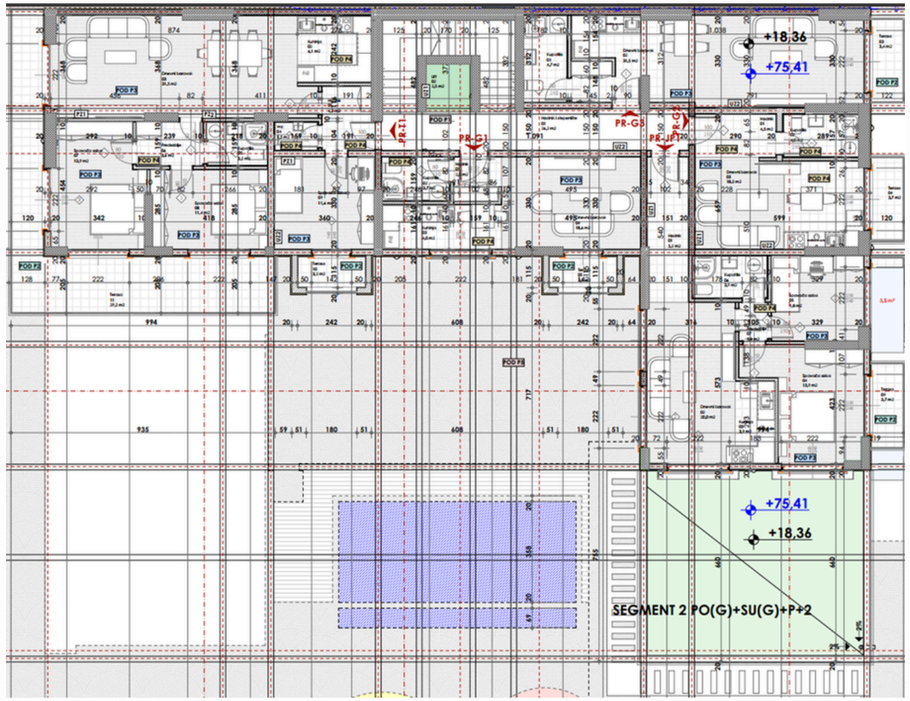

009.Legende površina prizemlje segment III

	Br.	Prostorija	Površina	Obim
PR-T1				
	01	Hodnik	4.07	9.05
	02	Kuhinja	6.12	9.91
	03	Dnevni boravak	31.54	27.28
	04	Wc	1.49	4.99
	05	Kupatilo	3.20	7.28
	06	Predsoblje	3.64	7.80
	07	Spavaća soba	13.88	15.77
	08	Spavaća soba	11.42	13.90
	09	Spavaća soba	11.61	13.64
	10	Terasa	2.57	7.69
	11	Terasa	28.65	40.56
			118,19 m²	
PR-JP1				
	01	Hodnik	5.11	10.14
	02	Dnevni boravak	19.98	20.90
	03	Kuhinja	3.93	8.46
	04	Spavaća soba	13.89	17.19
	05	Spavaća soba	9.80	12.53
	06	Kupatilo	3.90	8.22
	07	Predsoblje	1.37	4.74
	08	Terasa	3.33	8.32
	09	Terasa	3.45	8.53
			64,76 m²	
-PR-G3				
	01	Kupatilo	4.66	9.15
	02	Dnevni boravak	31.42	34.37
	03	Terasa	3.40	8.21
			39,48 m²	
PR-G2				
	01	Hodnik	4.38	8.98
	02	Kupatilo	3.95	8.29
	03	Dnevni boravak	18.50	18.41
	04	Terasa	3.45	8.53
			30,28 m²	
PR-G1				
	01	Hodnik	2.41	6.41
	02	Kupatilo	3.68	7.87
	03	Kuhinja	3.96	8.21
	04	Dnevni boravak	18.61	20.09
	05	Terasa	2.57	7.69
			31,23 m²	
Komunikacije				
	01	Hodnik i stepenište	26.20	39.32
	02	Lift	2.51	6.34
			28,71 m²	
			312,65 m²	

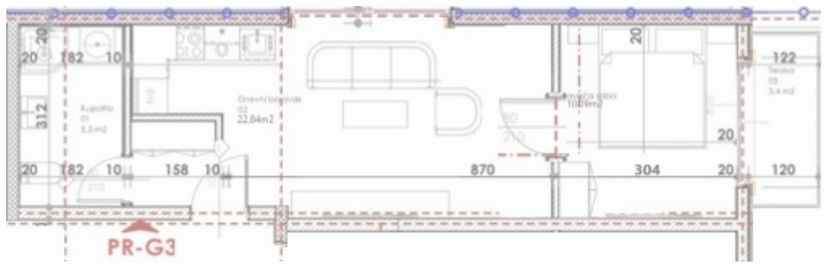

PR-G3		
01	Kupatilo	4,66
02	Spavaća soba	10,09
03	Dnevni boravak	21,33

1 YATAK ODALI DAİRE

PR-G3

SPECIAL OFFER

39.48 M2

6. KAT (7. KAT YÜKSEKLİĞİ)



REZERVE



%100 PEŞİN ÖDEME FİYATI: 133,496.00€

VADELİ ÖDEME FİYATI: 140,712.00€

PLANLANAN FİYAT ARTIŞI				
EKİ-2026	ARA-2026	HAZ-2027	ARA-2027	HAZ-2028
155,144.00€	169,576.00€	187,616.00€	202,048.00€	209,264.00€





2 YATAK ODALI DAİRE

PR-JP1

115.76 M2

64.76m2 + 51m2 yeşil teras

6. KAT (7. KAT YÜKSEKLİĞİ)



REZERVE



%100 PEŞİN ÖDEME FİYATI: 363,590.00€

VADELİ ÖDEME FİYATI: 376,542.00€

PLANLANAN FİYAT ARTIŞI				
EKİ-2026	ARA-2026	HAZ-2027	ARA-2027	HAZ-2028
466,254.00€	514,149.00€	573,887.00€	621,739.00€	645,662.00€

SEZONLUK GÜNLÜK KİRA BEDELİ: NET 350€ - 450€ (SEZONDA 100 GÜN)
YILLIK KİRALAMA BEDELİ: AYLIK NET 2,400€





PR-T1			
	1	Koridor	4.07
	2	Mutfak	6.12
	3	Salon	31.54
	4	Tuvalet	1.49
	5	Banyo	3.20
	6	Antre	3.64
	7	Yatak Odası	13.88
	8	Yatak Odası	11.42
	9	Yatak Odası	11.61
	10	Teras	2.57
	11	Teras	28.65
			118.19 m²



3 YATAK ODALI DAİRE

PR-T1

118.19 M2

6. KAT (7. KAT YÜKSEKLİĞİ)

TERAS + BALKON

PANORAMİK DENİZ MANZARASI

3 YATAK ODASI

2 BANYO

%100 PEŞİN ÖDEME FİYATI: 472,799.00€

VADELİ ÖDEME FİYATI: 498,439.00€

PLANLANAN FİYAT ARTIŞI				
EKİ-2026	ARA-2026	HAZ-2027	ARA-2027	HAZ-2028
545,532.00€	594,001.00€	654,629.00€	703,124.00€	727,351.00€

SEZONLUK GÜNLÜK KİRA BEDELİ: NET 580€ - 680€
(SEZONDA 100 GÜN)
YILLIK KİRALAMA BEDELİ: AYLIK NET 2,600€

https://budvainvestmentmontenegro.me/tr/listing/trosoban-penthouse-pr6-t1/





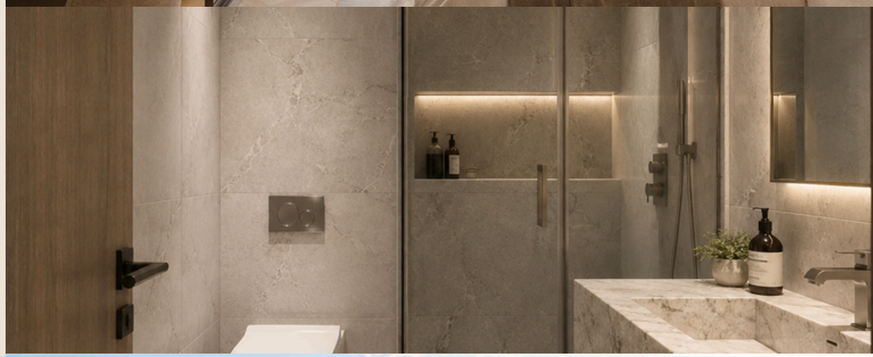





2 YATAK ODALI DAİRE

PR-T1

118.19 M2

6. KAT (7. KAT YÜKSEKLİĞİ)

TERAS + BALKON

PANORAMİK DENİZ MANZARASI

2 YATAK ODASI

2 BANYO

PR-T1			
	1	Koridor	7.50
	2	Mutfak	10.10
	3	Salon	29.30
	4	Banyo	4.50
	5	Banyo	4.50
	6	Giyinme Odası	4.73
	7	Yatak Odası	14.94
	8	Yatak Odası	11.40
	9	Teras	2.57
	10	Teras	28.65
			118.19 m²



%100 PEŞİN ÖDEME FİYATI: 472,799.00€

VADELİ ÖDEME FİYATI: 498,439.00€

PLANLANAN FİYAT ARTIŞI				
EKİ-2026	ARA-2026	HAZ-2027	ARA-2027	HAZ-2028
545,532.00€	594,001.00€	654,629.00€	703,124.00€	727,351.00€

SEZONLUK GÜNLÜK KİRA BEDELİ: NET 580€ - 680€
(SEZONDA 100 GÜN)
YILLIK KİRALAMA BEDELİ: AYLIK NET 2,600€

https://budvainvestmentmontenegro.me/tr/listing/trosoban-penthouse-pr6-t1/





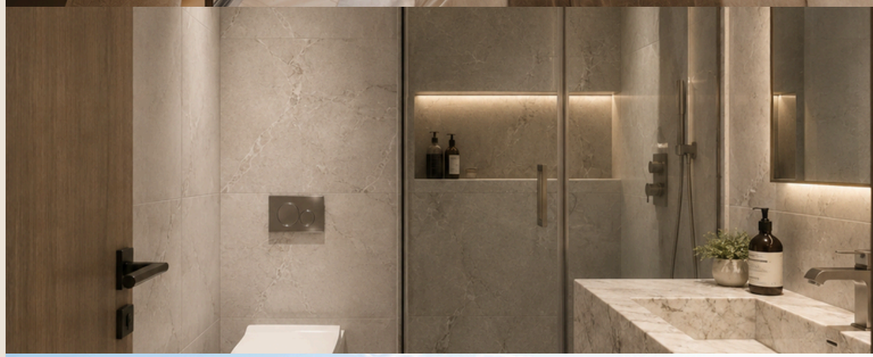



6. KATTAKİ DAİRELERİN FİYAT ARTIŞI

	M2	BAŞLANGIÇ FİYATI	TAKSİTLİ FİYAT	EKİ-2026	ARA-2026	HAZ-2027	ARA-2027	HAZ-2028
PR-G3	39.48	133,496.00€	140,712.00€	155,144.00€	169,576.00€	187,616.00€	202,048.00€	209,264.00€
PR-JP1	115.76	363,590.00€	376,542.00€	466,254.00€	514,149.00€	573,887.00€	621,739.00€	645,662.00€
PR-T1	118.19	472,799.00€	498,439.00€	545,532.00€	594,001.00€	654,629.00€	703,124.00€	727,351.00€

7. KAT PLANI

| I |

010. Legende površina VII sprat segment III			
	Br.	Prostorija	Površina
I-T1			
	01	Hodnik	4,07
	02	Kuhinja	6,38
	03	Dnevni boravak	31,54
	04	Wc	1,49
	05	Kupatilo	3,62
	06	Predsoblje	4,18
	07	Spavaća soba	12,85
	08	Spavaća soba	11,42
	09	Spavaća soba	11,61
	10	Terasa	2,57
	11	Terasa	28,65
			118,38m²
I-G1			
	01	Hodnik	2,41
	02	Kupatilo	3,68
	03	Dnevni boravak	18,74
	04	Kuhinja	3,96
	05	Terasa	2,57
			31,36m²
I-G2			
	01	Hodnik	2,69
	02	Dnevni boravak	14,4
	03	Spavaća soba	9,2
	04	Garderober	4,53
	05	Kupatilo	3,84
	06	Terasa	3,45
	07	Terasa	8,83
			46,94m²
I-G3			
	01	Kupatilo	4,66
	02	Dnevni boravak	21,33
	03	Spavaća soba	10,09
	04	Terasa	3,40
			39,48m²
Komunikacije			
	01	Hodnik i stepenište	26,64
	02	Lift	3,10
			29,74m²

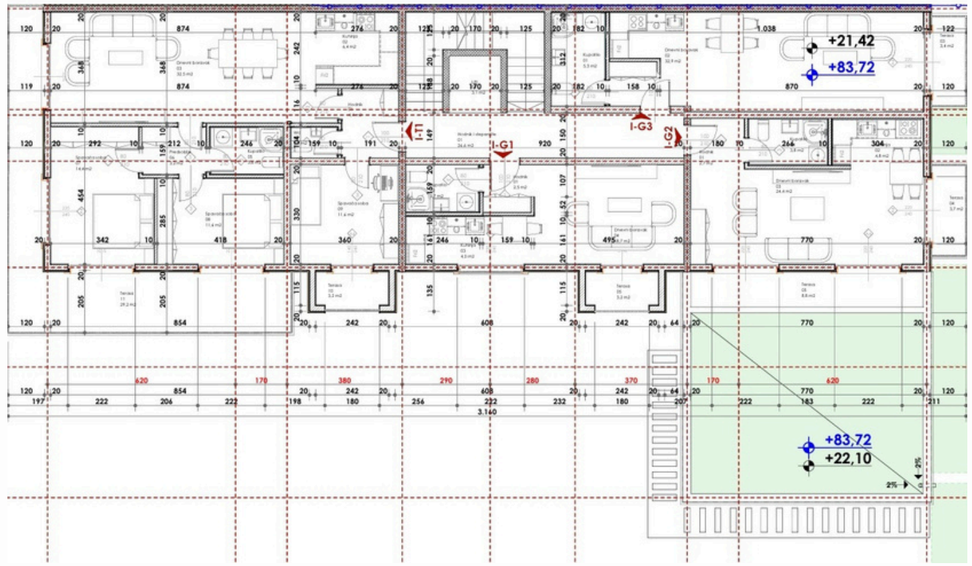







1 YATAK ODALI DAİRE

I-G2

SPECIAL OFFER

87.34 M2

47.34m2 + 40m2 yeşil teras

7. KAT (8. KAT YÜKSEKLİĞİ)

TERAS + BALKON

PANORAMİK DENİZ MANZARASI

0/1 YATAK ODASI

1 BANYO

%100 PEŞİN ÖDEME FİYATI: 278,094.00€

VADELİ ÖDEME FİYATI: 287,562.00€

PLANLANAN FİYAT ARTIŞI				
EKİ-2026	ARA-2026	HAZ-2027	ARA-2027	HAZ-2028
333,643.00€	369,704.00€	414,777.00€	450,836.00€	468,880.00€

SEZONLUK GÜNLÜK KİRA BEDELİ: NET 350€ - 500€ (SEZONDA 100 GÜN)
YILLIK KİRALAMA BEDELİ: AYLIK NET 2,400€

https://budvainvestmentmontenegro.me/tr/listing/studio-apartman-na-prodaju-sa-terasom-i-g2/



I-G2			
	1	Koridor	2.69
	2	Salon	12.39
	3	Yatak Odası	9.20
	4	Mutfak	4.53
	5	Banyo	3.84
	5	Giyinme Odası	2.41
	6	Teras	3.45
	7	Teras	8.83
			47.34 m²



8. KAT PLANI
| III |

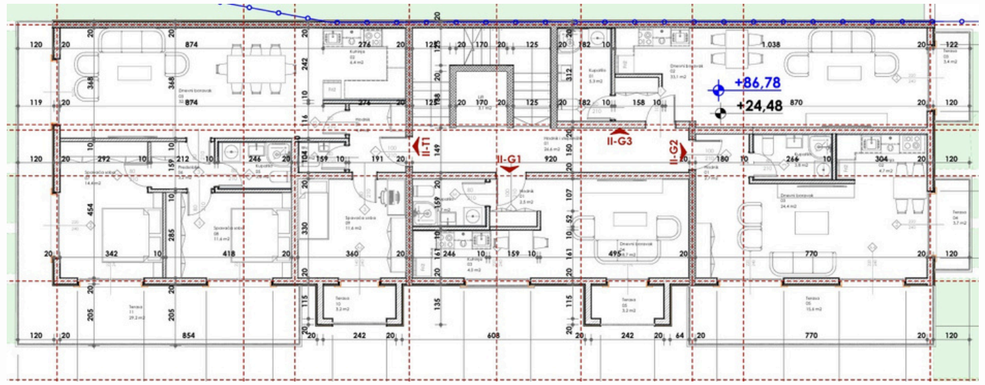

011. Legende površina VIII sprat segment III			
	Br.	Prostorija	Površina
II-T1			
	01	Hodnik	4,07
	02	Kuhinja	6,12
	03	Dnevni boravak	31,54
	04	Wc	1,49
	05	Kupatilo	3,62
	06	Predsoblje	4,19
	07	Spavaća soba	12,77
	08	Spavaća soba	11,49
	09	Spavaća soba	11,59
	10	Terasa	2,57
	11	Terasa	28,65
			118,06m²
II-G1			
	01	Hodnik	2,41
	02	Kupatilo	3,68
	03	Dnevni boravak	18,61
	04	Kuhinja	3,96
	05	Terasa	2,57
			31,23m²
II-G2			
	01	Hodnik	2,66
	02	Dnevni boravak	23,91
	03	Kuhinja	4,67
	04	Kupatilo	3,97
	05	Terasa	3,45
	06	Terasa	15,62
			54,28m²
II-G3			
	01	Dnevni boravak	32,16
	02	Kupatilo	4,66
	03	Terasa	3,40
			40,22m²
Komunikacije			
	01	Hodnik i stepenište	26,64
	02	Lift	3,10
			29,74m²



1 YATAK ODALI DAİRE

II-G2

54.28 M2

8. KAT (9. KAT YÜKSEKLİĞİ)



REZERVE





%100 PEŞİN ÖDEME FİYATI: 222,548.00€

VADELİ ÖDEME FİYATI: 233,404.00€

PLANLANAN FİYAT ARTIŞI				
EKİ-2026	ARA-2026	HAZ-2027	ARA-2027	HAZ-2028
260,544.00€	282,256.00€	309,396.00€	331,108.00€	341,964.00€

3 YATAK ODALI DAİRE



II-T1			
	1	Koridor	4.07
	2	Mutfak	6.12
	3	Salon	31.54
	4	Tuvalet	1.49
	5	Banyo	3.62
	6	Antre	4.19
	7	Yatak Odası	12.77
	8	Yatak Odası	11.49
	9	Yatak Odası	11.59
	10	Teras	2.57
	11	Teras	28.65
			118.06 m²



II-T1

358.06 M2

118.06m2 + 240m2 yeşil çatı terası

8. KAT (9. KAT YÜKSEKLİĞİ)

TERAS + BALKON

PANORAMİK DENİZ MANZARASI

3 YATAK ODASI

2 BANYO

%100 PEŞİN ÖDEME FİYATI: 1,011,852.00€

VADELİ ÖDEME FİYATI: 1,035,852.00€

PLANLANAN FİYAT ARTIŞI				
EKİ-2026	**ARA-2026**	**HAZ-2027**	**ARA-2027**	**HAZ-2028**
1,184,453.00€	1,283,210.00€	1,406,532.00€	1,505,302.00€	1,554,660.00€

SEZONLUK GÜNLÜK KİRA BEDELİ: NET 1,500€ - 2,000€ (SEZONDA 100 GÜN)
YILLIK KİRALAMA BEDELİ: AYLIK NET 6,000€

https://budvainvestmentmontenegro.me/tr/listing/trosoban-penthouse-ii6-t1/









2 YATAK ODALI DAİRE





II-T1			
	1	Koridor	7.50
	2	Mutfak	10.10
	3	Salon	29.17
	4	Banyo	4.50
	5	Banyo	4.50
	6	Giyinme Odası	4.73
	7	Yatak Odası	14.94
	8	Yatak Odası	11.40
	9	Teras	2.57
	10	Teras	28.65
			118.06 m²



II-T1

358.06 M2

118.06m2 + 240m2 yeşil çatı terası

8. KAT (9. KAT YÜKSEKLİĞİ)

TERAS + BALKON

PANORAMİK DENİZ MANZARASI

2 YATAK ODASI

2 BANYO

%100 PEŞİN ÖDEME FİYATI: 1,011,852.00€

VADELİ ÖDEME FİYATI: 1,035,852.00€

PLANLANAN FİYAT ARTIŞI				
EKİ-2026	ARA-2026	HAZ-2027	ARA-2027	HAZ-2028
1,184,453.00€	1,283,210.00€	1,406,532.00€	1,505,302.00€	1,554,660.00€

SEZONLUK GÜNLÜK KİRA BEDELİ: NET 1,500€ - 2,000€ (SEZONDA 100 GÜN)
YILLIK KİRALAMA BEDELİ: AYLIK NET 6,000€

https://budvainvestmentmontenegro.me/tr/listing/trosoban-penthouse-ii6-t1/









7. VE 8. KATTAKİ DAİRELERİN FİYAT ARTIŞI

	M2	BAŞLANGIÇ FİYATI	TAKSİTLİ FİYAT	EKİ-2026	ARA-2026	HAZ-2027	ARA-2027	HAZ-2028
I-G2	86.94	269,360.00€	278,828.00€	333,643.00€	369,704.00€	414,777.00€	450,836.00€	468,880.00€
I-G3	39.48	150,024.00€	157,920.00€	177,660.00€	193,452.00€	213,192.00€	228,984.00€	236,880.00€
II-G2	54.28	278,094.00€	287,562.00€	260,544.00€	282,256.00€	309,396.00€	331,108.00€	341,964.00€
II-T1	358.06	1,011,852.00€	1,035,852.00€	1,184,453.00€	1,283,210.00€	1,406,532.00€	1,505,302.00€	1,554,660.00€

-1. BODRUM KATTAKİ MÜSAİT OTOPARK ALANLARI

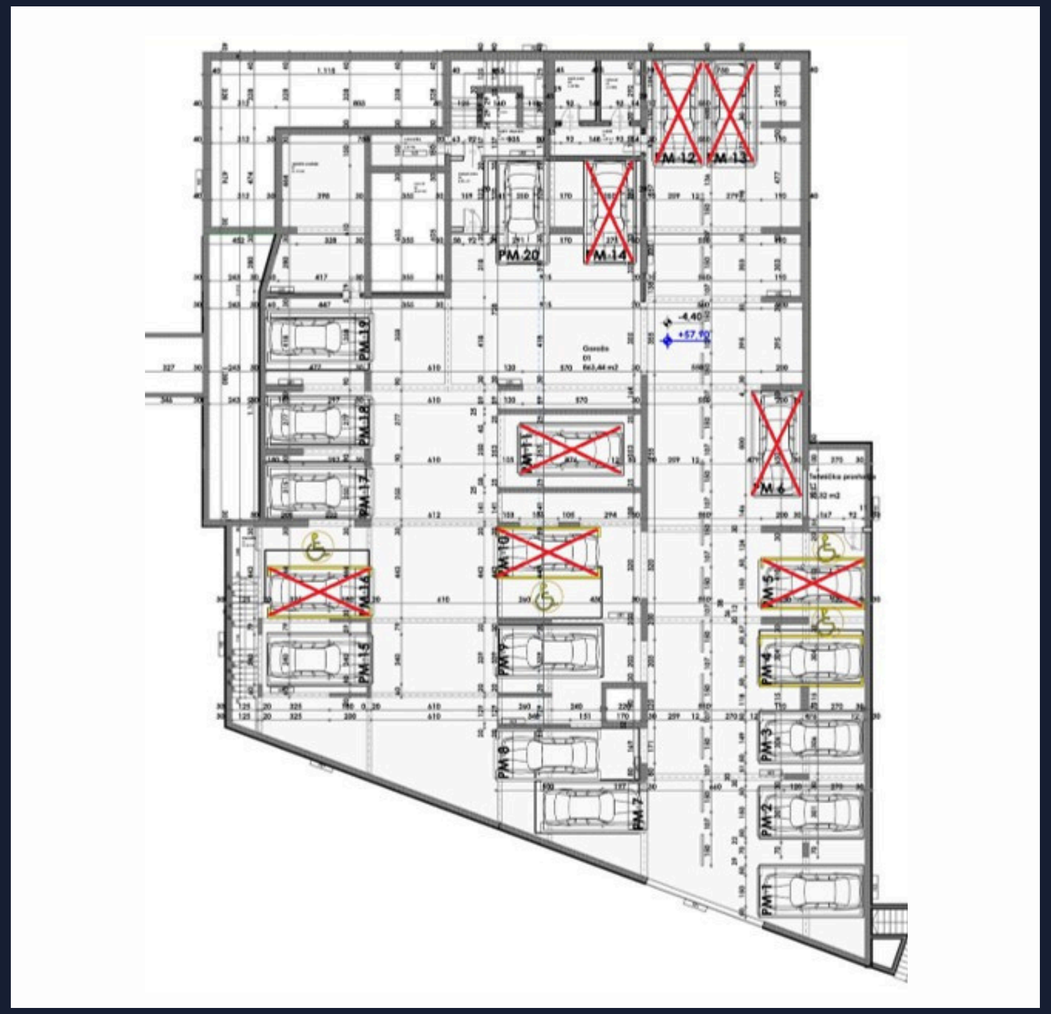

OTOPARK YERLERİ	FİYAT	DURUM
PM1	35,000.00€	MÜSAİT
PM2	35,000.00€	MÜSAİT
PM3	35,000.00€	MÜSAİT
PM4	35,000.00€	SATILDI
PM5	35,000.00€	SATILDI
PM6	35,000.00€	SATILDI
PM7	35,000.00€	MÜSAİT
PM8	35,000.00€	MÜSAİT
PM9	35,000.00€	SATILDI
PM10	35,000.00€	SATILDI
PM11	35,000.00€	SATILDI
PM12	35,000.00€	SATILDI
PM13	35,000.00€	SATILDI
PM14	35,000.00€	SATILDI
PM15	35,000.00€	SATILDI
PM16	35,000.00€	SATILDI
PM17	35,000.00€	SATILDI
PM18	35,000.00€	SATILDI
PM19	35,000.00€	SATILDI
PM20	35,000.00€	SATILDI

-2. BODRUM KATTAKİ MÜSAİT OTOPARK ALANLARI

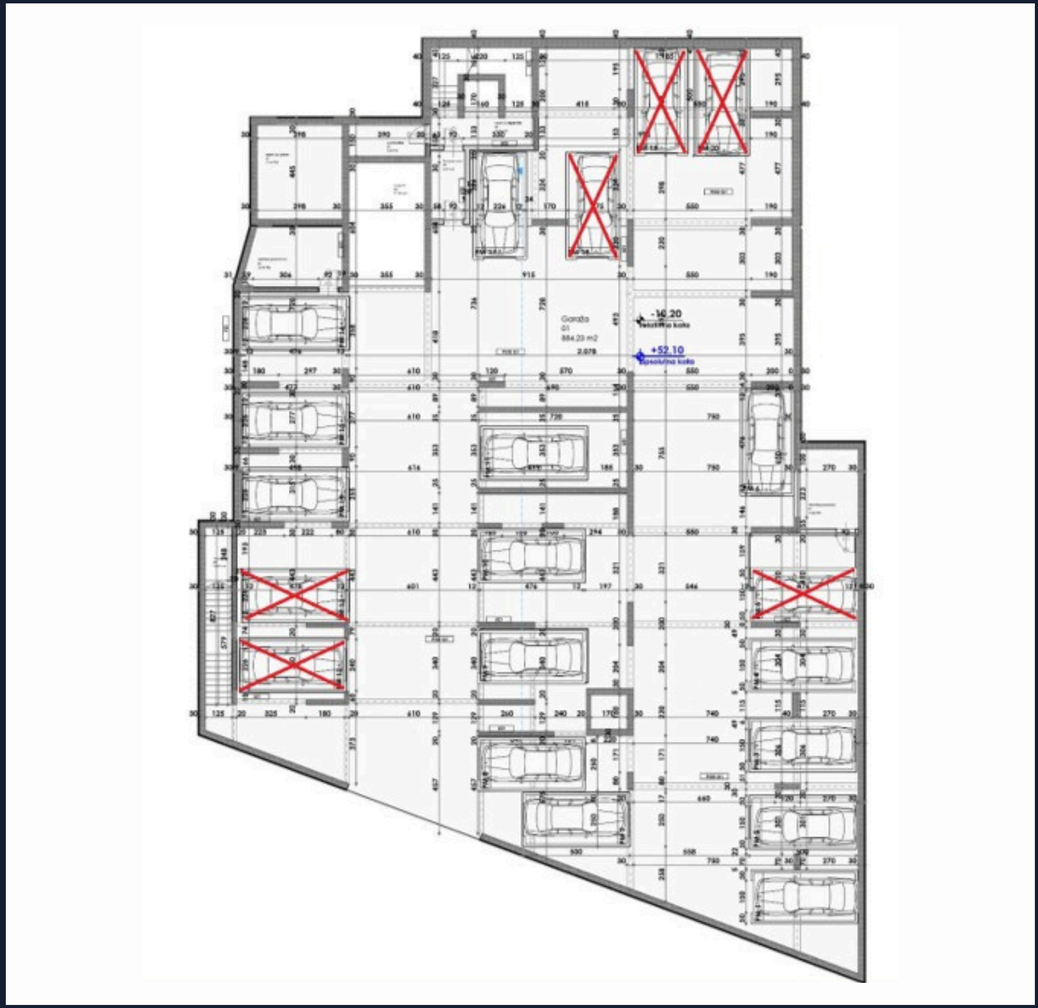

OTOPARK YERLERİ	FİYAT	DURUM
PM1	35,000.00€	MÜSAİT
PM2	35,000.00€	MÜSAİT
PM3	35,000.00€	MÜSAİT
PM4	35,000.00€	MÜSAİT
PM5	35,000.00€	SATILDI
PM6	35,000.00€	MÜSAİT
PM7	35,000.00€	REZERVE
PM8	35,000.00€	REZERVE
PM9	35,000.00€	SATILDI
PM10	35,000.00€	SATILDI
PM11	35,000.00€	SATILDI
PM12	35,000.00€	SATILDI
PM13	35,000.00€	SATILDI
PM14	35,000.00€	SATILDI
PM15	35,000.00€	SATILDI
PM16	35,000.00€	SATILDI
PM17	35,000.00€	MÜSAİT
PM18	35,000.00€	SATILDI
PM19	35,000.00€	SATILDI
PM20	35,000.00€	SATILDI

DEPO TEKLİFİ

DEPO NO:	KAT	m^2	FİYAT	KATTAKİ DAİRE
1	GİRİŞ KAT	17,98	€ 26,970.00	SU1-JP1
2	GİRİŞ KAT	23,82	€ 35,730.00	SU1-JP1
3	GİRİŞ KAT	17,72	€ 26,580.00	SU1-JP1
4	GİRİŞ KAT	27,83	€ 41,745.00	SU1-JP1
5	GİRİŞ KAT	35,42	€ 53,130.00	SU1-JP1
2	1. KAT	23,80	€ 35,700.00	SU2-J1, SU2-JP1
4	1. KAT	27,67	€ 41,505.00	SU2-J1, SU2-JP1
5	1. KAT	35,70	€ 53,550.00	SU2-J1, SU2-JP1
3	2. KAT	17,71	€ 26,565.00	SU3-J2, SU3-J1, SU3-JP1
4	2. KAT	27,67	€ 41,505.00	SU3-J2, SU3-J1, SU3-JP1
5	2. KAT	35,77	€ 53,655.00	SU3-J2, SU3-J1, SU3-JP1
5	3. KAT	35,65	€ 53,475.00	
5	5. KAT	36,55	€ 54,825.00	SU6-D1, SU6-T1

DEPO TEKLİFİ: DAİREYE DÖNÜŞTÜRME

DEPO NO:	KAT	m^2	%100 PEŞİN ÖDEME FİYATI	VADELİ ÖDEME FİYATI	KATTAKİ DAİRE
1	GİRİŞ KAT	17,98	€ 59,334.00	€ 62,930.00	SU1-JP1
2	GİRİŞ KAT	23,82	€ 73,842.00	€ 78,606.00	SU1-JP1
3	GİRİŞ KAT	17,72	€ 58,476.00	€ 62,020.00	SU1-JP1
4	GİRİŞ KAT	27,83	€ 86,273.00	€ 91,839.00	SU1-JP1
5	GİRİŞ KAT	35,42	€ 109,802.00	€ 116,886.00	SU1-JP1
2	1. KAT	23,80	€ 76,160.00	€ 80,920.00	SU2-J1, SU2-JP1
4	1. KAT	27,67	€ 88,544.00	€ 94,078.00	SU2-J1, SU2-JP1
5	1. KAT	35,70	€ 114,240.00	€ 121,380.00	SU2-J1, SU2-JP1
3	2. KAT	17,71	€ 61,985.00	€ 65,527.00	SU3-J2, SU3-J1, SU3-JP1
4	2. KAT	27,67	€ 91,311.00	€ 96,845.00	SU3-J2, SU3-J1, SU3-JP1
5	2. KAT	35,77	€ 118,041.00	€ 125,195.00	SU3-J2, SU3-J1, SU3-JP1
5	3. KAT	35,65	€ 121,210.00	€ 128,340.00	
5	5. KAT	36,55	€ 127,925.00	€ 135,235.00	SU6-D1, SU6-T1

DEPO TEKLİFİ

GİRİŞ KAT

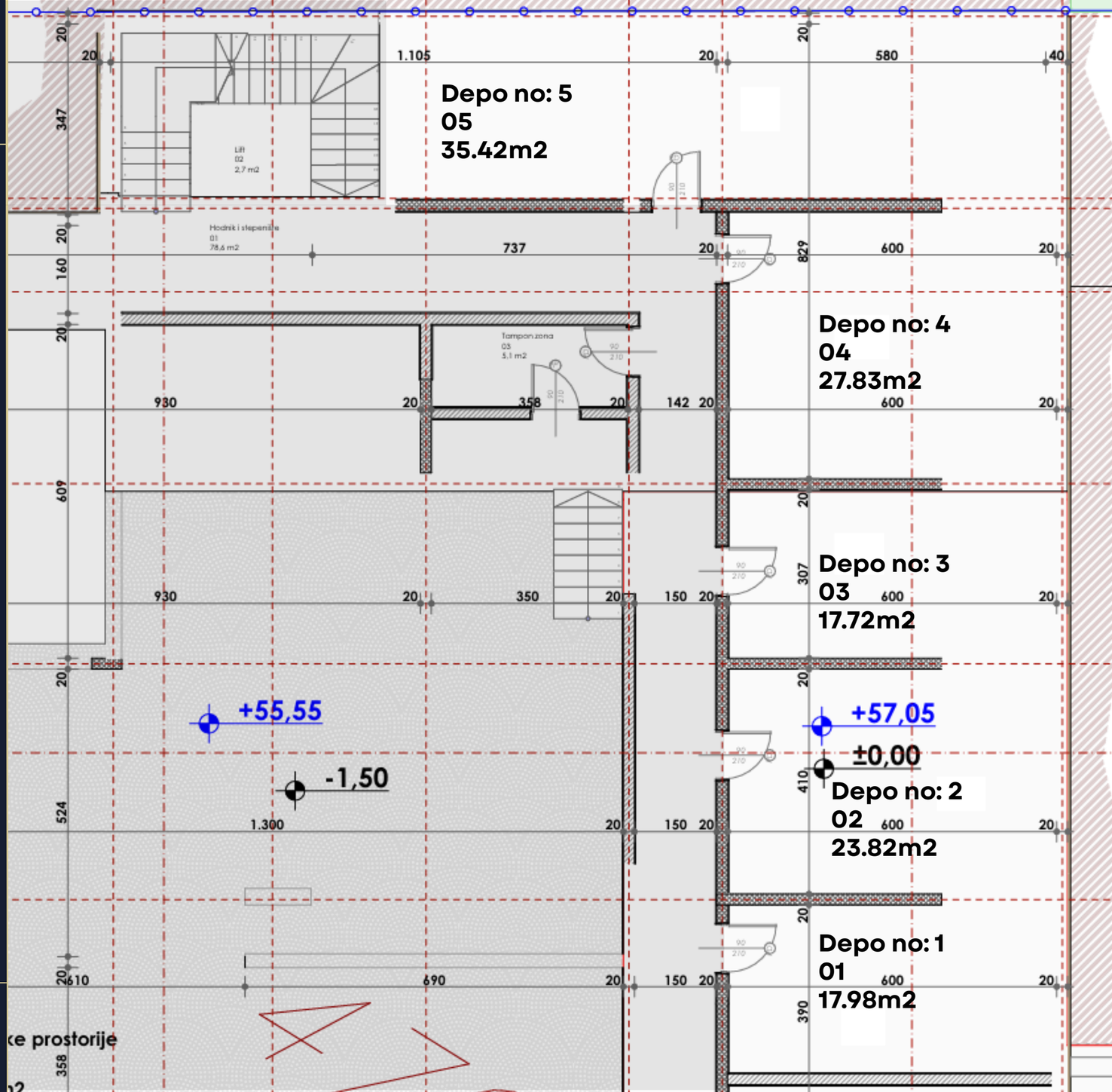

DEPO TEKLİFİ

1. KAT

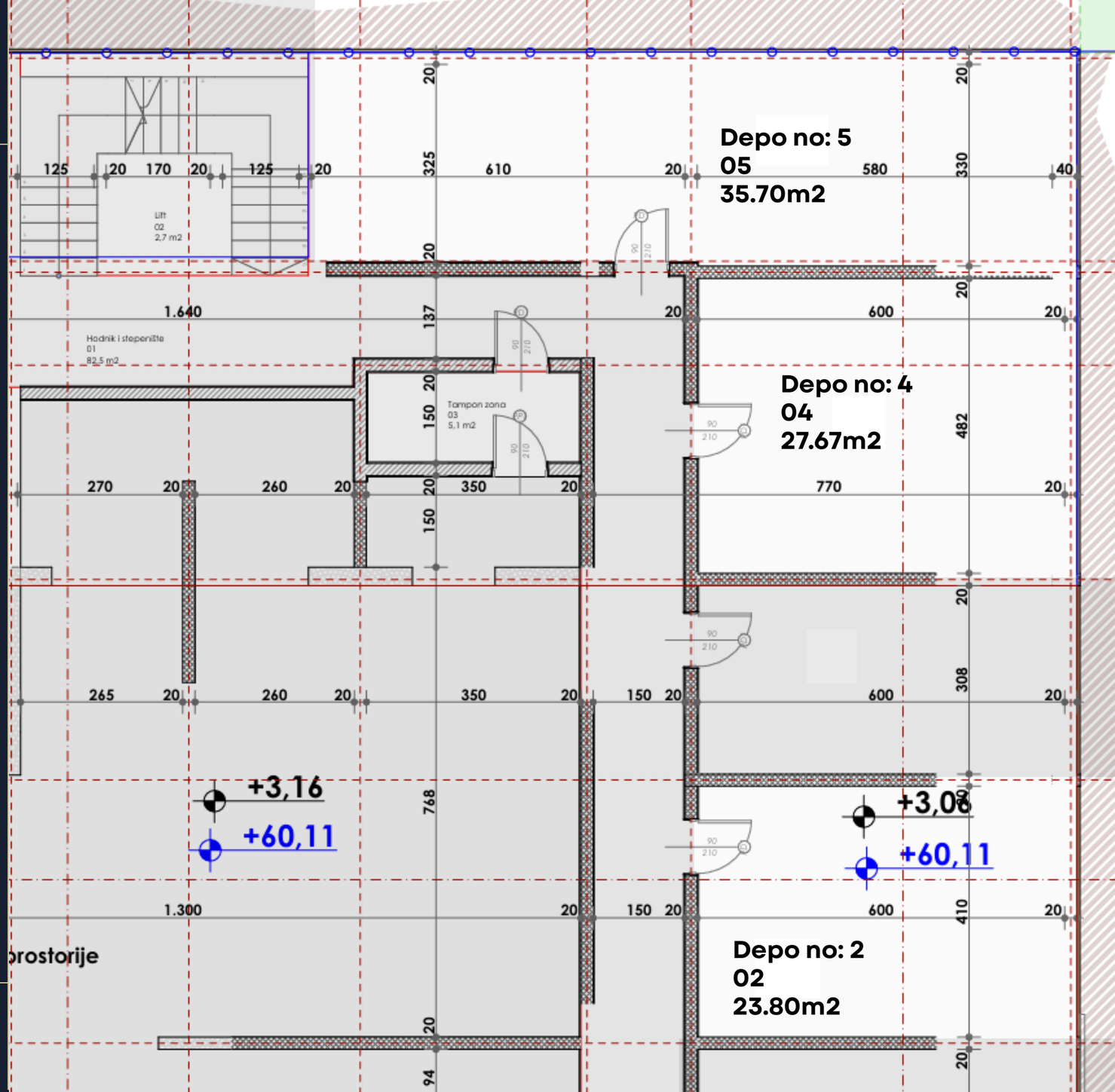

DEPO TEKLİFİ

2. KAT

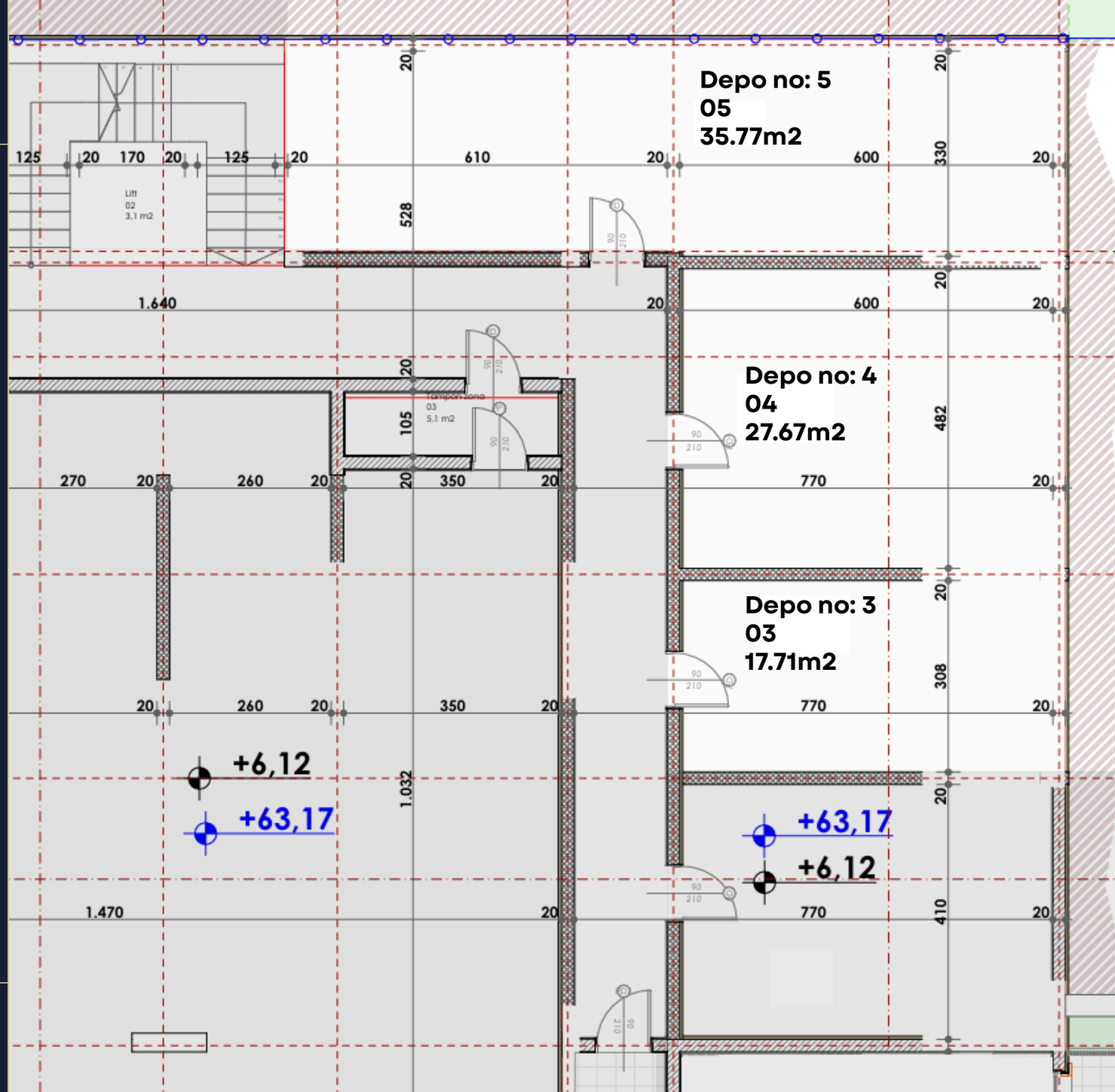

DEPO TEKLİFİ

3. KAT

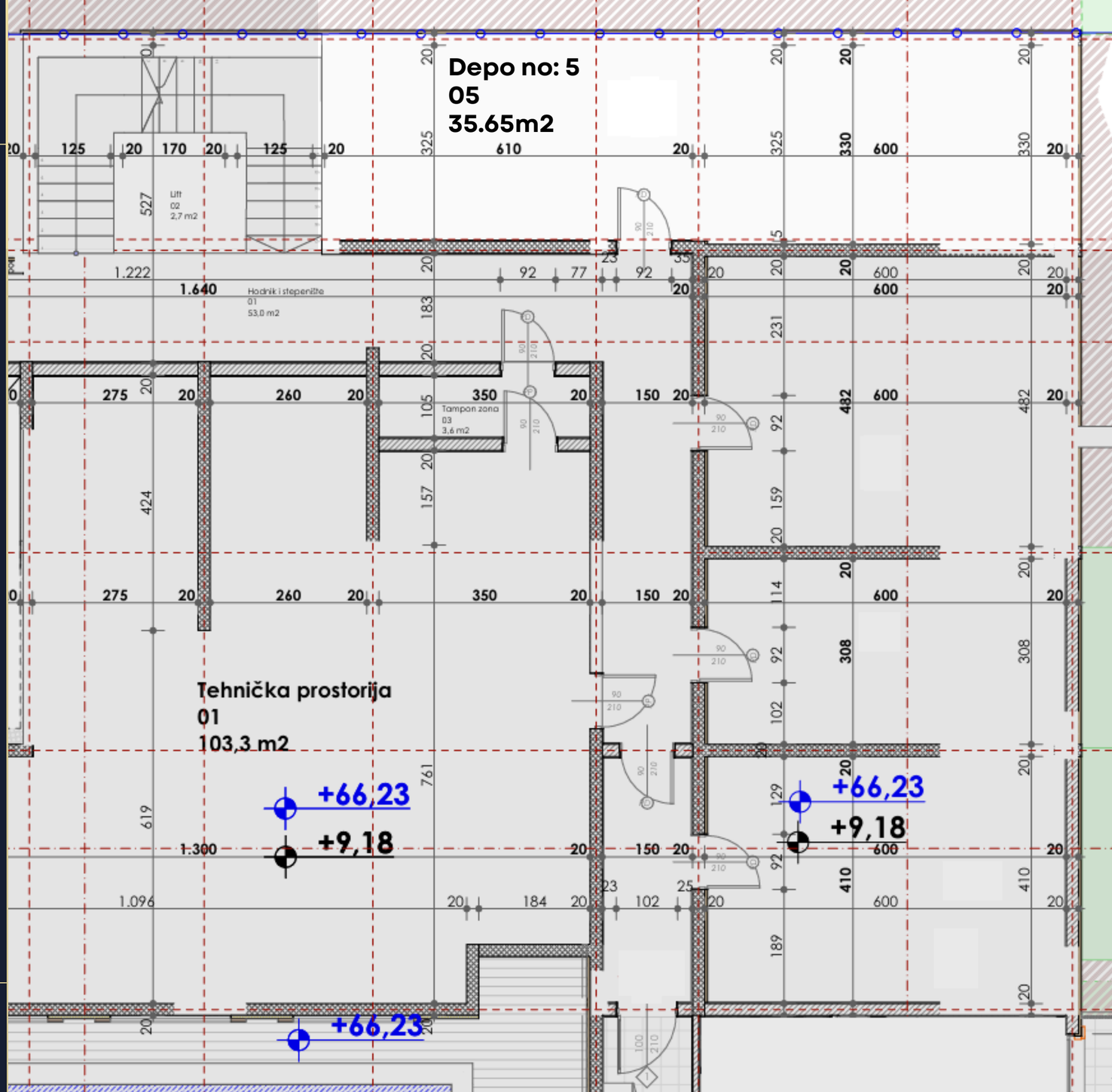

DEPO TEKLİFİ

5. KAT

