

POUR LES AFFAIRES.
POUR LA VIE.
POUR LES VACANCES.

La perle de Budva

MONTENEGRIANA

RESIDENCE

VUE SUR MER DEPUIS CHAQUE APPARTEMENT

LE PLUS GRAND POTENTIEL D'INVESTISSEMENT À BUDVA



MONTENEGRINA RESIDENCE

PRÉSENTE UN COMPLEXE UNIQUE, MODERNE ET EXCLUSIF, LE NOUVEAU VISAGE DE BUDVA ET LE NOUVEAU JOYAU DU LITTORAL MONTÉNÉGRIN.

À SEULEMENT SEPT MINUTES À PIED DU CENTRE-VILLE ET DIX MINUTES À PIED DES PLAGES LES PLUS ATTRACTIVES, PRÉPAREZ-VOUS À ADOPTER UN TOUT NOUVEAU STYLE DE VIE !

RÉVEILLEZ-VOUS AVEC UN CAFÉ MATINAL ET UNE VUE PANORAMIQUE SUR TOUTE LA VILLE ET LA MER !

L'IMMEUBLE EST ENTOURÉ DE 3 300 MÈTRES CARRÉS D'ESPACES VERTS.

LE PLUS GRAND POTENTIEL D'INVESTISSEMENT À BUDVA !





APPARTEMENTS DE LUXE 5 ÉTOILES



SOCIÉTÉ DE GESTION



PISCINE



BAR DE PISCINE





CENTRE SPA



RESTAURANT GASTRONOMIQUE



SALLE DE SPORT

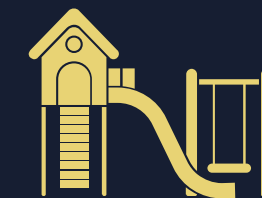

AIRE DE JEUX POUR ENFANTS



**CENTRE SPA
SALLE DE SPORT**
PREMIER ÉTAGE

 Montenegrina Residence | Budva | Monténégro





 Montenegrina Residence | Budva | Monténégro





**CENTRE SPA
RESTAURANT
BAR DE PISCINE**
TROISIÈME ÉTAGE

 Montenegrina Residence | Budva | Monténégro





Montenegrina Residence | Salle de sport



Montenegrina Residence | Restaurant



Montenegrina Residence | Bar de piscine



Montenegrina Residence | Piscine



UNE EXCELLENTE OPPORTUNITÉ D'INVESTISSEMENT!

Des structures d'appartements idéales pour la location future !

Saisissez votre chance, le prix est au plus bas au début de la construction.

Jusqu'à l'achèvement du bâtiment, les prix des appartements augmentent de 40 % à 70% !

Retour sur investissement locatif de 10 % à 15 % par an !

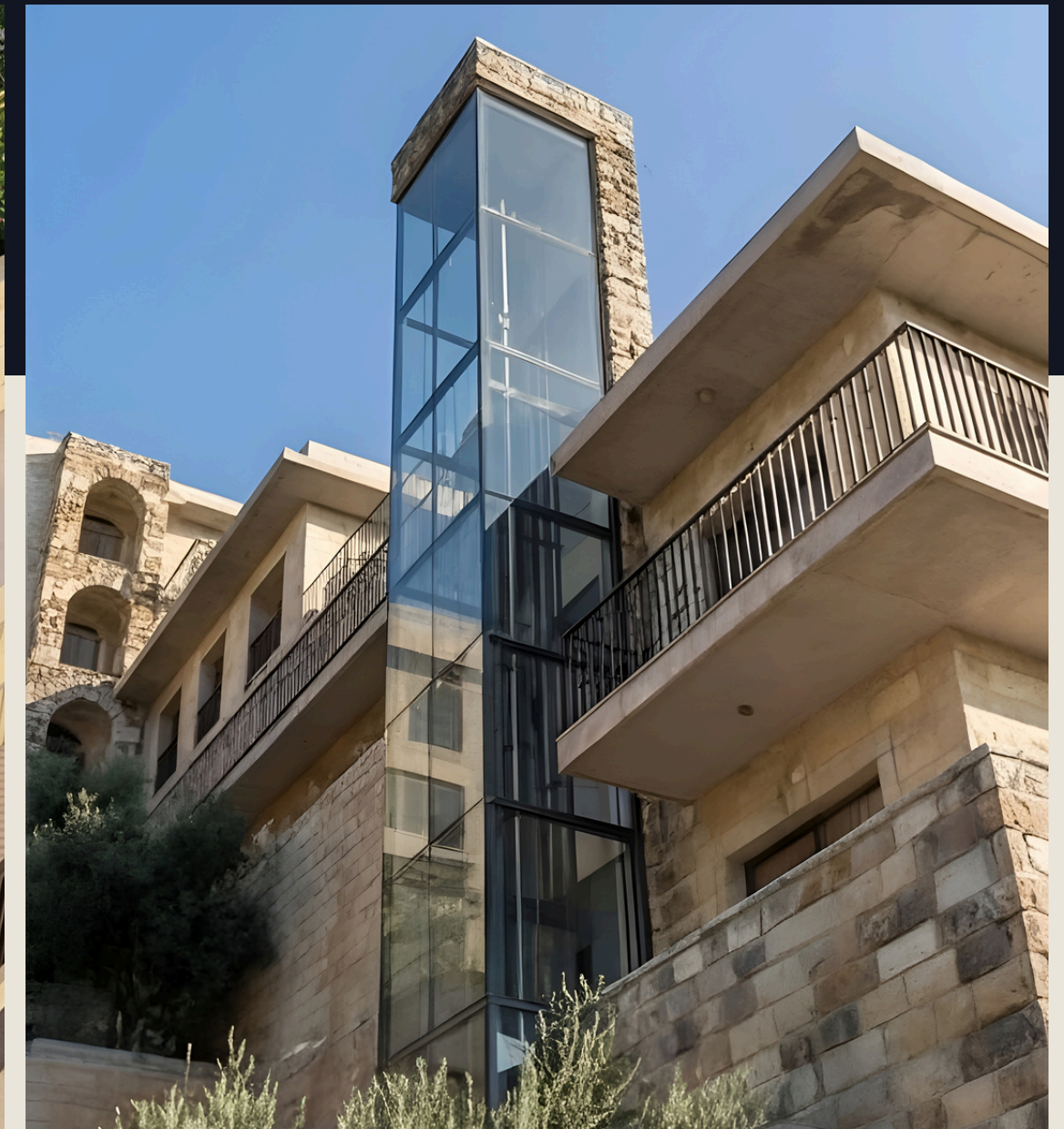

Le projet est en cours de construction dans le quartier Dubovica Lux, situé à Budva dans le secteur de Dubovica, à proximité immédiate de la gare routière, de l'université et du nouveau centre commercial Mega Mall sur la déviation (Zaobilaznica).

L'immeuble se trouve à 7 minutes à pied de la gare routière principale, 7 minutes à pied de la Vieille Ville et 5 minutes à pied de la plage.

L'établissement se compose de 39 appartements, 40 places de parking en garage, une réception, une sécurité 24/7, un centre spa avec salle de sport, jacuzzi, sauna, une piscine extérieure chauffée utilisable toute l'année, un bar de piscine, un restaurant et une aire de jeux pour enfants, ainsi qu'une navette vers la plage et un parc d'aventure situé au-dessus du complexe.



Nous proposons des studios ainsi que des appartements d'une, deux ou trois chambres et des garages souterrains.

Tous les appartements offrent une vue sur la mer !

Le bâtiment est construit dans un style classique orienté vers le sud, avec de grandes ouvertures vitrées. Des matériaux écologiques européens de première classe sont utilisés pour la construction. Les appartements sont vendus avec des finitions de design incluses dans le prix. Vous pouvez consulter le design dans nos réalisations déjà terminées.

Les travaux de finition inclus dans le prix comprennent : plafonds suspendus, éclairage, peinture, pierre décorative, sols en granit ou parquet, salles de bains entièrement équipées, sanitaires italiens, chauffage au sol, système smart dans chaque appartement, menuiserie en aluminium et une façade en pierre naturelle.

Fin des travaux prévue : Octobre 2027.

Pour les vacances. La vie. Les affaires.

Notre entreprise propose des services d'ameublement, d'entretien et de location d'appartements tout au long de l'année !

Le catalogue présente les prix avec remise pour paiement immédiat ainsi que les tarifs pour paiement échelonné. Pour le paiement échelonné, un acompte de 50 % est requis à la signature du contrat, tandis que les 50 % restants peuvent être réglés par mensualités ou trimestrialités jusqu'à la fin de la construction.

Vous achetez votre bien directement auprès du promoteur, sans frais d'agence et sans taxe de mutation immobilière de 3-5 %. La TVA est incluse dans le prix des appartements.

Nous offrons à tous nos clients un service d'ameublement "clé en main" comprenant le mobilier et l'électroménager, ainsi que l'entretien et la gestion locative annuelle de votre bien.



II-T1 (358.06 m²)
118.06 m² + 240 m² rooftop
privatif végétalisé

II-G2 (54.38 m²)

I-G2 (87.34 m²)
47.34 m² + 40 m² terrasse
végétalisée

PR-JP1 (115.76 m²)
64.76 m² + 51 m² terrasse
végétalisée

PR-T1 (118.19 m²)

SU6-D1 (102.46 m²)

SU5-J2 (69.27 m²)

SU6-T1 (156.30 m²)
99.47 m² + 56.83 m²
terrasse végétalisée

SU4-J1 (189.16 m²)
112.16 m² + 77 m² terrasse
végétalisée

SU2-JP1 (82.91 m²)

SU1-JP1/2 (49.14 m²)

Bienvenue
MONTENEGRINA
RESIDENCE



PLAN DU REZ-DE-CHAUSSÉE | SU1 |

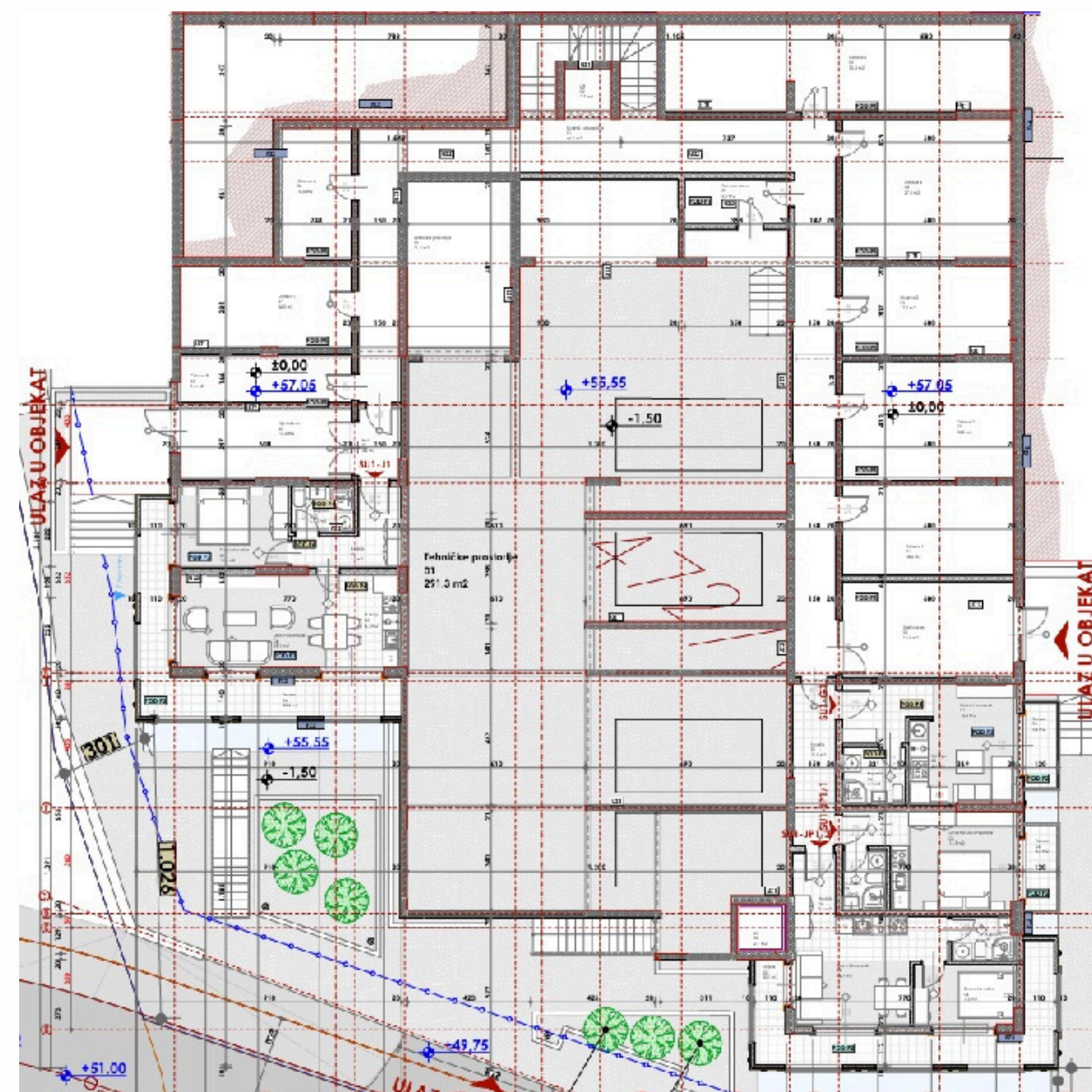

003.Legende površina prizemlje segment I			
Br.	Prostorija	Površina	Obim
Tehničke prostorije 2			
01	Tehničke prostorije	291,27	142,80
02	Lift	2,73	6,62
03	Tehnička prostorija	21,27	19,08
		315,27 m²	
SU1-JP1/2			
01	Hodnik	3,15	7,31
02	Dnevni boravak	16,67	17,93
03	Kupaćilo	3,12	7,34
04	Spavaća soba	7,27	11,23
05	Terasa	18,93	36,09
		49,14 m²	
SU1-JP1/1			
01	Hodnik	1,94	5,67
02	Kupaćilo	2,97	6,98
03	Dnevna soba	14,28	15,30
04	Terasa	3,82	8,67
		23,01 m²	
SU1-J1			
01	Hodnik	6,50	13,09
02	Kupaćilo	3,27	7,32
03	Spavaća soba	10,40	13,07
04	Dnevni boravak	18,13	18,05
05	Kuhinja	6,31	10,40
06	Terasa	17,37	35,41
		61,98 m²	
SU1-G1			
01	Dnevni boravak	15,50	21,93
02	Kuhinja	3,69	8,28
03	Terasa	3,39	8,43
04	Kupaćilo	4,14	8,15
		26,72 m²	
Ostave			
01	Ostava 1	17,98	17,88
02	Ostava 2	23,82	19,96
03	Ostava 3	17,72	17,72
04	Ostava 4	27,83	21,26
05	Ostava 5	35,42	31,91
06	Ostava 6	10,58	13,77
07	Ostava 7	16,45	17,42
08	Ostava 8	9,53	15,23
		159,33 m²	
Komunikacije			
01	Hodnik	11,83	19,51
02	Hodnik i stepenište	66,47	96,13
03	Lift	2,72	6,60
04	Tampon zona	5,13	9,88
05	Vjetrobran	14,28	17,15
06	Hol	3,50	7,99
07	Vjetrobran	19,33	18,71
		123,26 m²	
		758,71 m²	



APPARTEMENT T2 – 1 CHAMBRE

SU1-JP1/2

49.14 M2

REZ-DE-CHAUSSÉE (HAUTEUR 1ER ÉTAGE)

TERRASSE

VUE PANORAMIQUE SUR LA MER

1 CHAMBRE

1 SALLE DE BAINS

PRIX POUR PAIEMENT À 100 % : 185,652.00 €

PRIX POUR PAIEMENT ÉCHELONNÉ : 195,966.00€

AUGMENTATION DES PRIX PRÉVUE

JUI-2026	SEP-2026	DÉC-2026	JUI-2027	SEP-2027
232,888.00€	265,384.00€	292,464.00€	314,128.00€	324,960.00€

TARIF A LA NUIT : 200€ – 250€ NET (100 JOURS EN HAUTE SAISON)
LOYER ANNUEL : 1400€ NET PAR MOIS

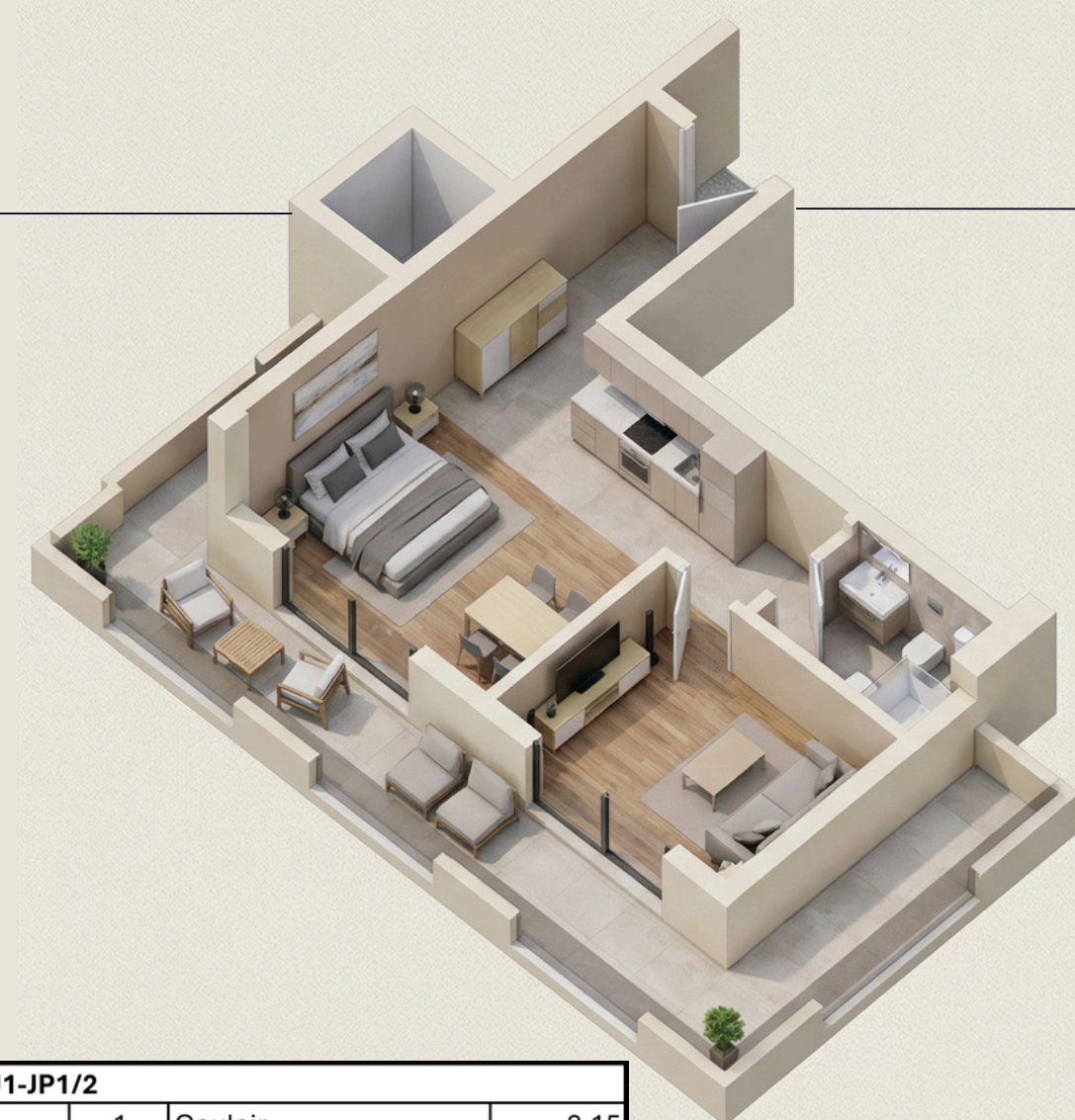

SU1-JP1/2			
1	Couloir		3.15
2	Séjour		16.67
3	Salle de bains		3.12
4	Chambre		7.27
5	Terrasse		18.93
			49.14 m²

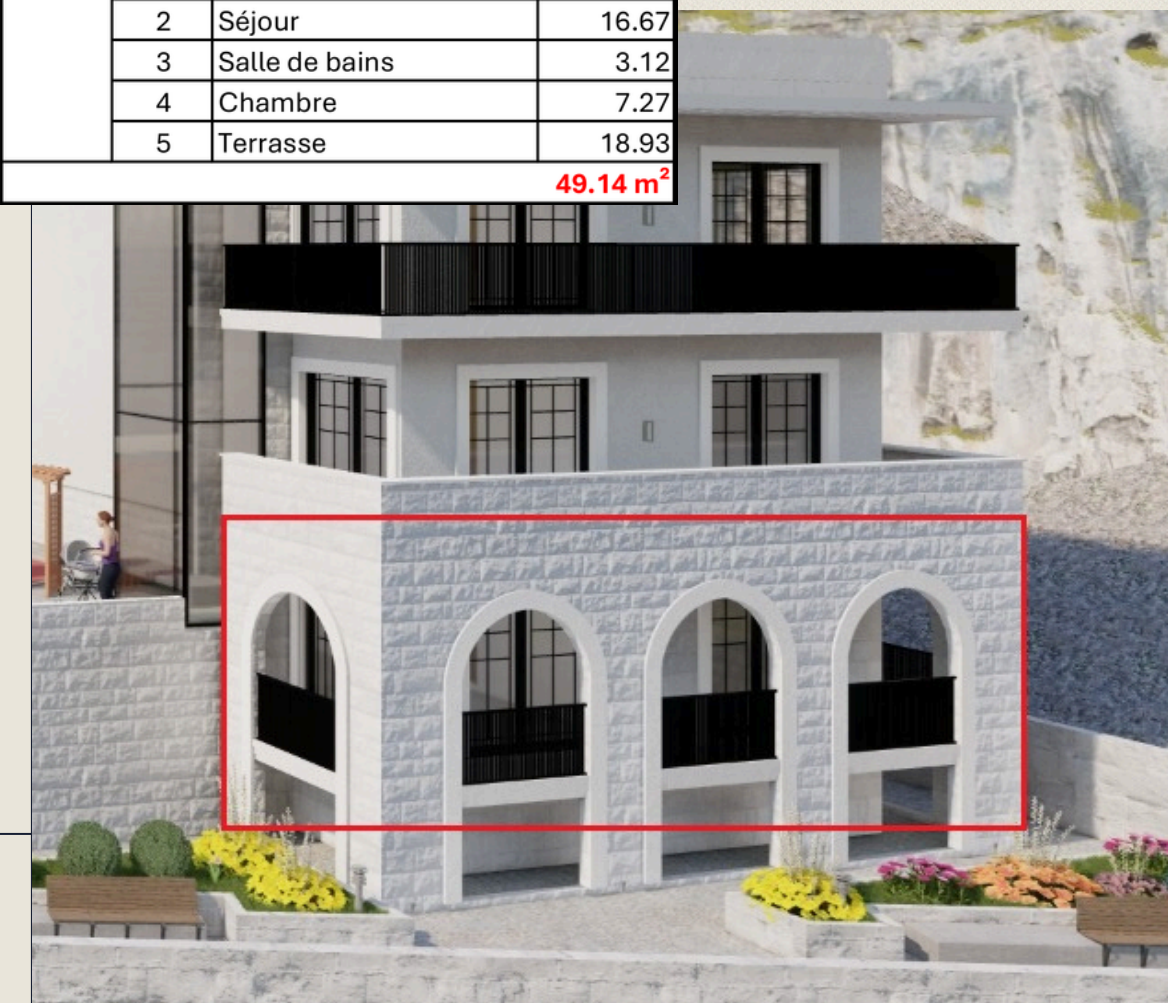

PLAN DU 1ER ÉTAGE | SU2 |

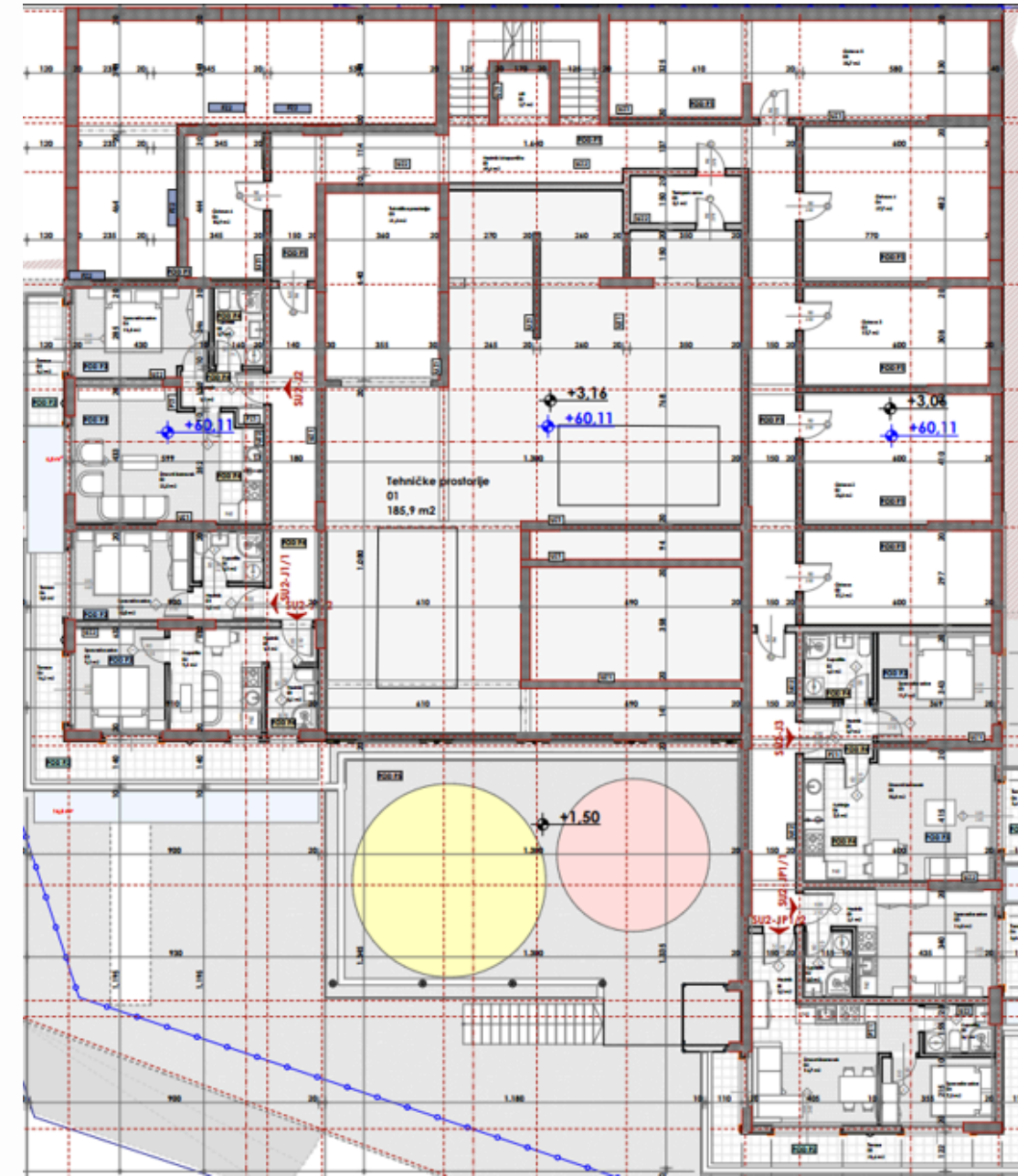

004.Legende površina i sprat segment I			
Bz.	Prostorija	Površina	Obim
Tehničke prostorije 2			
01	Tehničke prostorije	185.93	114.67
03	Tehnička prostorija	21.26	19.15
		207.19 m²	
SU2-JP1/2			
01	Hodnik	3.15	7.31
02	Dnevni boravak	16.67	17.93
03	Kupaćilo	3.12	7.34
04	Spavaća soba	7.32	11.23
05	Terasa	20.96	36.50
		51.22 m²	
SU2-JP1/1			
01	Hodnik	2.08	5.99
02	Kupaćilo	2.97	6.98
03	Spavaća soba	14.77	15.74
04	Terasa	3.82	8.67
		23.64 m²	
SU2-J3			
01	Hodnik	3.70	7.75
02	Kupaćilo	4.32	8.32
03	Spavaća soba	11.93	14.09
04	Kuhinja	7.50	11.42
05	Dnevni boravak	15.83	16.00
06	Terasa	3.39	8.20
		46.67 m²	
SU2-J2			
01	Hodnik	3.37	8.66
02	Dnevni boravak	22.52	20.58
03	Terasa	7.73	16.21
04	Spavaća soba	11.53	14.10
05	Kupaćilo	3.70	7.88
		48.85 m²	
SU2-J1/2			
01	Hodnik	4.99	12.84
02	Kupaćilo	9.07	12.06
03	Spavaća soba	9.10	12.13
04	Terasa	16.23	27.00
		39.39 m²	
SU2-J1/1			
01	Hodnik	2.32	6.54
02	Kupaćilo	3.34	7.42
03	Spavaća soba	9.99	12.77
06	Terasa	3.77	8.93
		19.42 m²	
Ostave			
00	Ostava	17.16	17.60
02	Ostava 2	23.80	19.96
03	Ostava 3	17.71	17.72
04	Ostava 4	27.67	21.20
05	Ostava 5	35.70	32.05
06	Ostava 6	10.91	14.10
		132.95 m²	
Komunikacije			
01	Hodnik i stepenište	69.59	97.11
02	Lift	2.72	6.60
03	Tampon zona	5.13	9.88
		77.44 m²	
		646.77 m²	



APPARTEMENT T3 – 2 CHAMBRES

SU2-JP1

82.91 M2

1ER ÉTAGE (HAUTEUR 2ÈME ÉTAGE)

TERRASSE + BALCON

VUE PANORAMIQUE SUR LA MER

2 CHAMBRES

1 SALLE DE BAINS

PRIX POUR PAIEMENT À 100 % : 279,718.00€

PRIX POUR PAIEMENT ÉCHELONNÉ : 296,172.00€

AUGMENTATION DES PRIX PRÉVUE

JUI-2026	SEP-2026	DÉC-2026	JUI-2027	SEP-2027
353,761.00€	403,123.00€	444,256.00€	477,166.00€	493,620.00€

TARIF A LA NUITE : 350€ – 450€ NET (100 JOURS EN HAUTE SAISON)

LOYER ANNUEL : 2400€ NET PAR MOIS

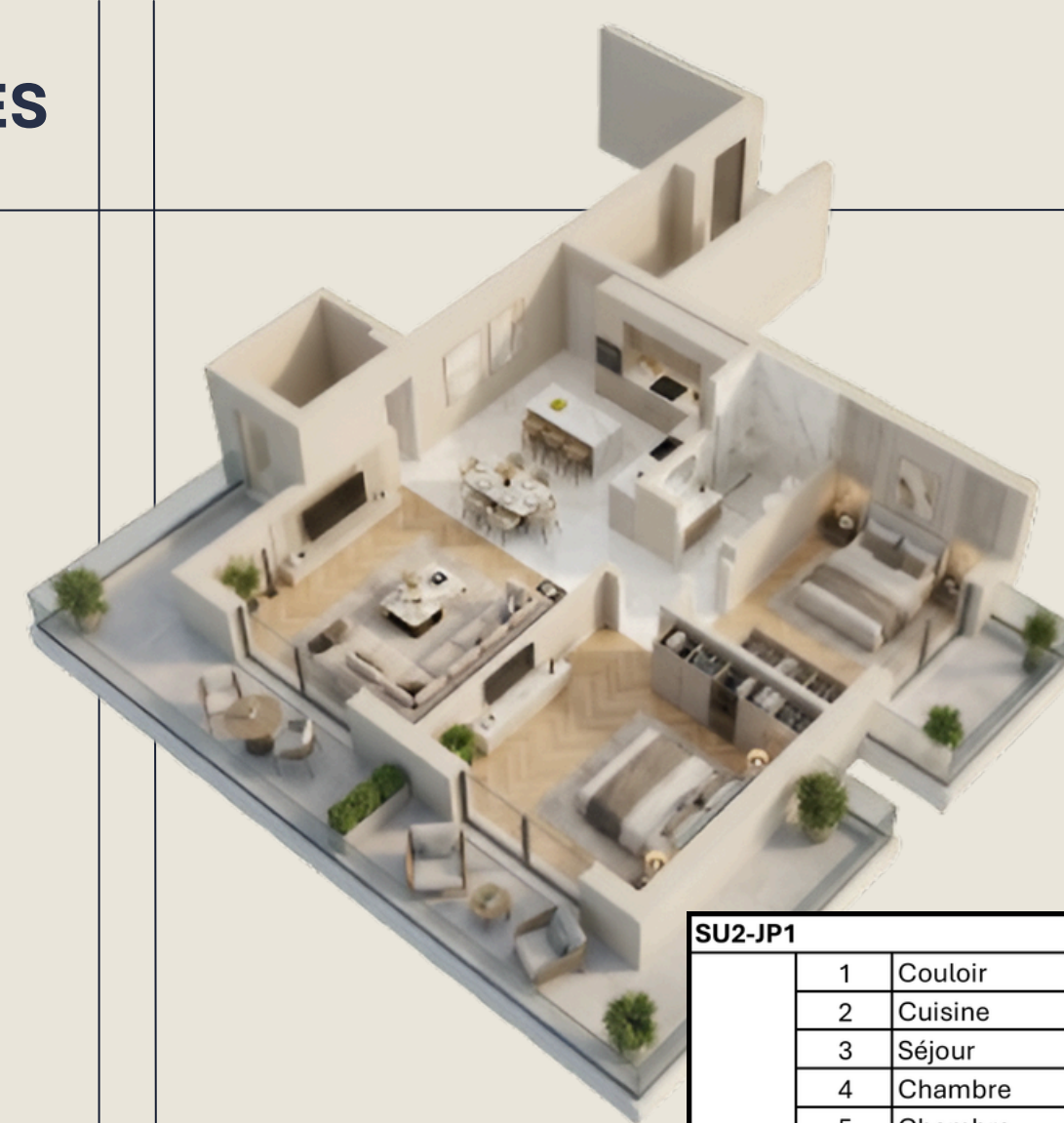

SU2-JP1			
1	Couloir		3.63
2	Cuisine		5.72
3	Séjour		27.60
4	Chambre		11.61
5	Chambre		9.20
6	Salle de bains		3.65
7	Terrasse		3.39
8	Terrasse		16.73
9	Entrée		1.38
			82.91 m²



AUGMENTATION – APPARTEMENTS AU 1ER ÉTAGE

	M2	PRIX DE DÉPART	PRIX AVEC ÉCHELONNEMENT	OCT-2025	JUI-2026	SEP-2026	DÉC-2026	JUI-2027	SEP-2027
SU2-J1	62.85	213,690.00€	226,260.00€	238,830.00€	270,255.00€	307,965.00€	339,390.00€	364,530.00€	377,100.00€
SU2-J1/1	19.42	77,000.00€	80,000.00€	81,564.00€	91,274.00€	102,926.00€	112,636.00€	120,404.00€	124,288.00€
SU2-J1/2	39.39	137,865.00€	145,743.00€	149,682.00€	169,377.00€	193,011.00€	212,706.00€	228,462.00€	236,340.00€
SU2-J3	46.67	179,751.00€	189,085.00€	210,639.00€	242,554.00€	280,852.00€	312,767.00€	338,299.00€	351,065.00€
SU2-JP1	82.91	279,718.00€	296,172.00€	312,626.00€	353,761.00€	403,123.00€	444,258.00€	477,166.00€	493,620.00€

PLAN DU 2ÈME ÉTAGE | SU3 |

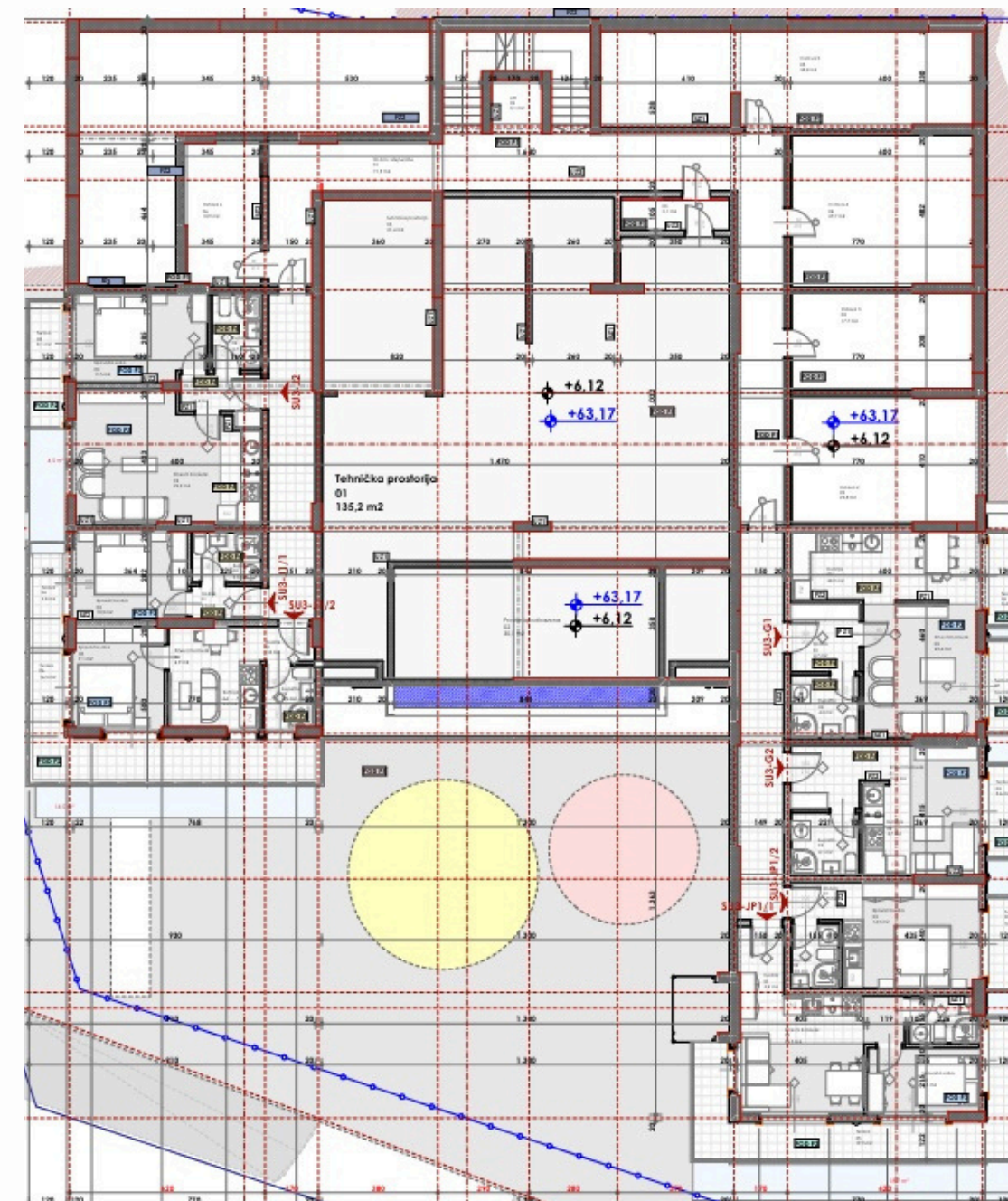

005.Legende površina II sprat segment I			
Bř.	Prostorija	Površina	Obim
Tehničke prostorije 2			
01	Tehnička prostorija	135.24	80.74
02	Prostor ispod bazena	30.06	23.96
03	Tehnička prostorija	21.39	19.15
		186.69 m²	
SU3-JP1/2			
01	Hodnik	1.94	5.67
02	Kupařilo	2.97	6.98
03	Spavaća soba	14.28	15.30
07	Terasa	3.39	8.19
		22.58 m²	
SU3-JP1/1			
01	Hodnik	3.15	7.31
02	Dnevni baravak	14.67	17.93
03	Kupařilo	3.12	7.34
04	Spavaća soba	7.32	11.23
05	Terasa	18.40	36.26
		48.66 m²	
SU3-J2			
01	Hodnik	3.37	8.46
02	Kupařilo	3.70	7.88
03	Spavaća soba	11.51	14.10
04	Dnevni baravak	22.52	20.58
05	Terasa	7.60	16.01
		48.70 m²	
SU3-J1/2			
01	Hodnik	1.83	5.63
02	Kupařilo	3.16	7.21
03	Dnevni baravak	6.92	12.12
04	Kuhinja	2.19	6.29
05	Spavaća soba	9.10	12.13
06	Terasa	14.46	27.08
		39.66 m²	
SU3-J1/1			
01	Hodnik	2.32	6.54
02	Kupařilo	3.34	7.42
03	Spavaća soba	9.99	12.77
06	Terasa	3.77	8.94
		19.42 m²	
SU3-G2			
01	Dnevni baravak	15.56	21.93
02	Kuhinja	3.69	8.28
03	Terasa	3.39	8.43
04	Kupařilo	4.14	8.15
		26.78 m²	
SU3-G1			
01	Hodnik	4.63	8.80
02	Kupařilo	4.24	8.24
03	Dnevni baravak	23.43	24.23
03	Kuhinja	4.92	8.88
05	Terasa	3.39	8.43
06	Terasa	3.38	8.19
		43.99 m²	
Ostave			
02	Ostava 2	23.84	19.96
03	Ostava 3	17.71	17.72
04	Ostava 4	27.67	21.20
05	Ostava 5	35.77	32.09
06	Ostava 6	10.93	14.13
		115.92 m²	
Komunikacije			
01	Hodnik i stepenište	71.48	96.09
02	Lift	3.10	7.05
03	Tampon zona	5.13	9.88
		79.71 m²	
		632.11 m²	



STUDIO

SU3-JP1/2

22.58M2

2ÈME ÉTAGE (HAUTEUR 3ÈME ÉTAGE)



SU3-JP1/2		
01	Hodnik	1,94
02	Kupatilo	2,97
03	Spavaća soba	14,28
04	Terasa	3,39



RÉSERVÉ



PRIX POUR PAIEMENT À 100 % : 97,014.00€

PRIX POUR PAIEMENT ÉCHELONNÉ : 102,120.00€

AUGMENTATION DES PRIX PRÉVUE

JUI-2026	SEP-2026	DÉC-2026	JUI-2027	SEP-2027
117,438.00€	132,756.00€	145,521.00€	155,733.00€	160,839.00€



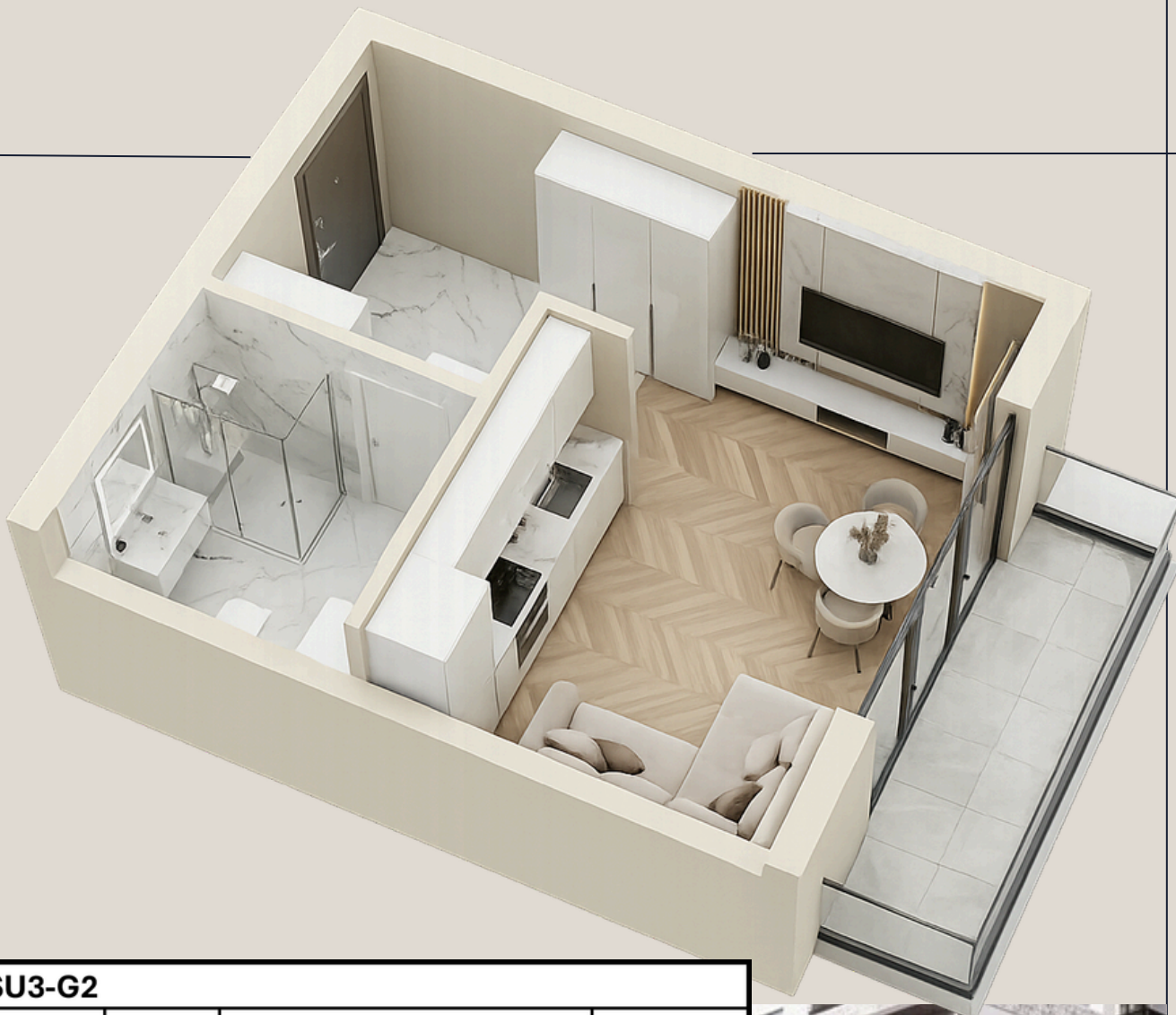

STUDIO

SU3-G2



26.78M2

2ÈME ÉTAGE (HAUTEUR 3ÈME ÉTAGE)

TERRASSE

VUE SUR LA MER

SANS CHAMBRE SÉPARÉE

1 SALLE DE BAINS

PRIX POUR PAIEMENT À 100 % : 108,000.00€

PRIX POUR PAIEMENT ÉCHELONNÉ : 113,400.00€

AUGMENTATION DES PRIX PRÉVUE

JUI-2026	SEP-2026	DÉC-2026	JUI-2027	SEP-2027
129,300.00€	145,900.00€	160,000.00€	171,000.00€	176,000.00€

TARIF A LA NUITE : 120€ - 150€ NET (100 JOURS EN HAUTE SAISON)
 LOYER ANNUEL : 1000€ NET PAR MOIS



SU3-G2			
1	Séjour		15.56
2	Cuisine		3.69
3	Salle de bains		4.14
4	Terrasse		3.39
			26.78 m²

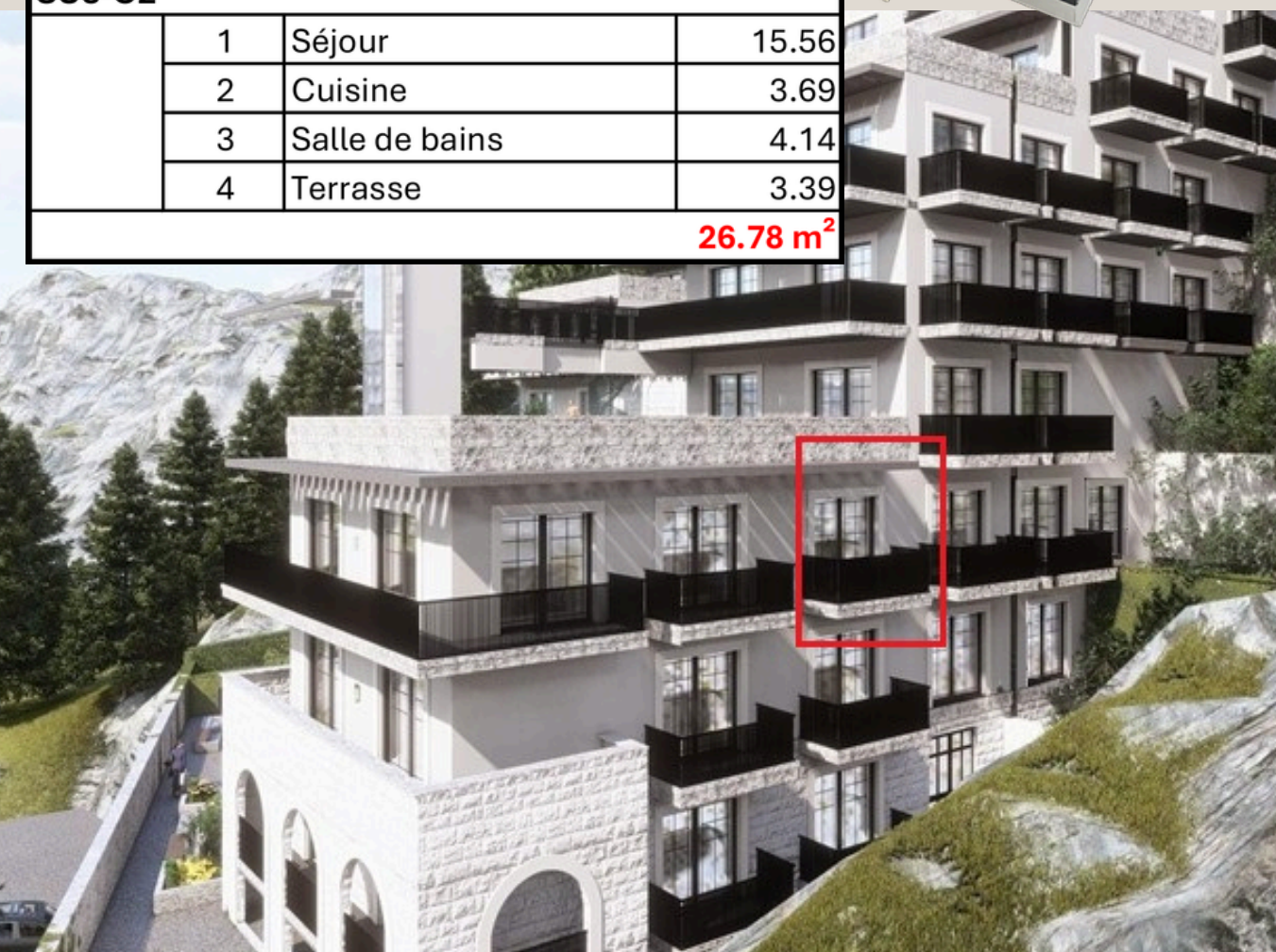

PLAN DU 3ÈME ÉTAGE | SU4 |

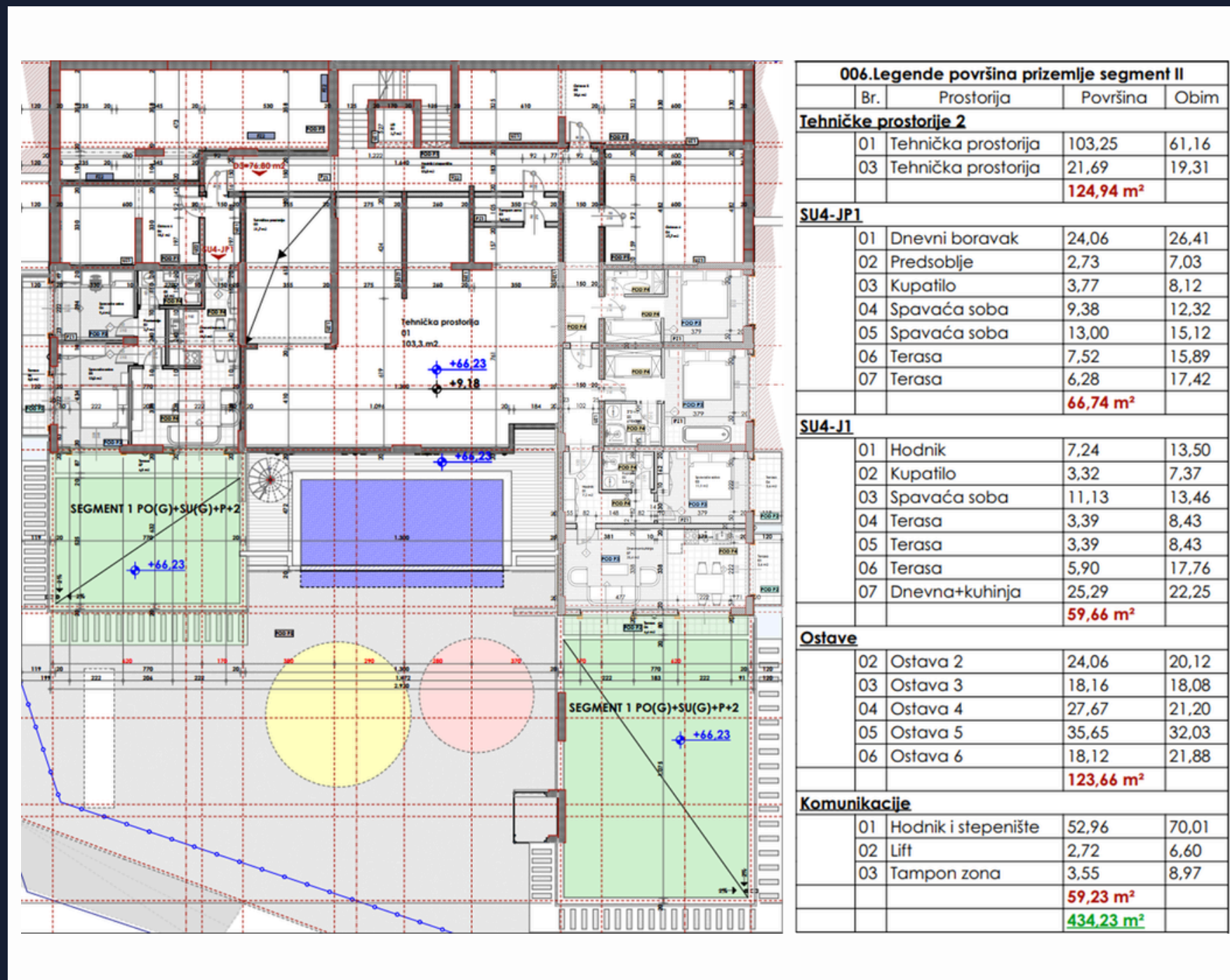



APPARTEMENT T4 – 3 CHAMBRES

SU4-J1

SPECIAL OFFER

189.16M2

112.16m2 + 77m2 terrasse végétalisée

3ÈME ÉTAGE (HAUTEUR 4ÈME ÉTAGE)



RÉSERVÉ



7.42
3.32
11.3
3.39
3.39
5.9
25.29
11.07
34



PRIX POUR PAIEMENT À 100 % : 381,766.00€

PRIX POUR PAIEMENT ÉCHELONNÉ : 401,398.00€

AUGMENTATION DES PRIX PRÉVUE

JUI-2026	SEP-2026	DÉC-2026	JUI-2027	SEP-2027
498,232.00€	594,664.00€	675,024.00€	739,312.00€	771,456.00€



14 Kupatilo 2.7
15 Spavaća soba 10.01
16 Garderobier 2.47
112.16

AUGMENTATION – APPARTEMENTS AUX 2ÈME ET 3ÈME ÉTAGES

	M2	PRIX DE DÉPART	PRIX AVEC ÉCHELONNEMENT	OCT-2025	JUI-2026	SEP-2026	DÉC-2026	JUI-2027	SEP-2027
SU3-G2	26.78	108,000.00€	113,400.00€	119,070.00€	129,300.00€	145,900.00€	160,000.00€	171,000.00€	176,000.00€
SU3-JP1/2	22.58	97,014.00€	102,120.00€	109,779.00€	117,438.00€	132,756.00€	145,521.00€	155,733.00€	160,839.00€
SU4-J1	189.16	381,766.00€	401,398.00€	450,016.00€	498,232.00€	594,664.00€	675,024.00€	739,312.00€	771,456.00€

PLAN DU 4ÈME ÉTAGE | SU5 |

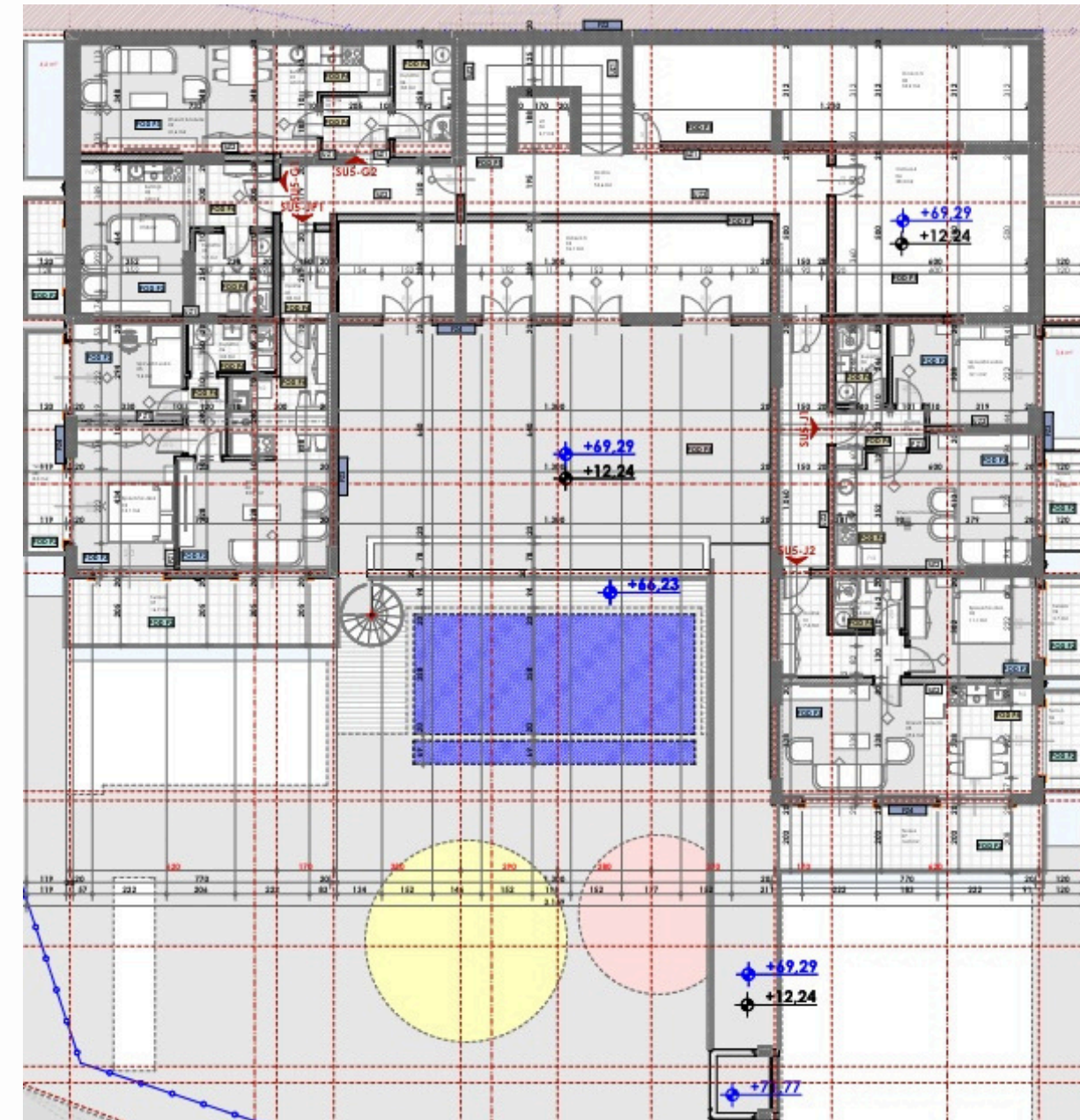

007.Legende površina i sprat segment II			
Br.	Prostorija	Površina	Obim
SU5-JP1			
01	Hodnik	3,80	8,14
02	Dnevni boravak	23,76	26,26
03	Predsoblje	2,73	7,03
04	Spavaća soba	13,06	15,16
05	Spavaća soba	9,38	12,32
06	Kupatilo	3,77	8,12
07	Terasa	16,20	20,66
08	Terasa	7,54	15,89
		80,24 m²	
SU5-J2			
01	Hodnik	7,26	13,75
02	Kupatilo	3,28	7,34
03	Spavaća soba	11,13	13,46
04	Terasa	3,42	8,47
05	Dnevni boravak	25,29	22,25
06	Terasa	3,39	8,43
07	Terasa	15,50	20,26
		69,27 m²	
SU5-J1			
01	Hodnik	3,49	8,86
02	Kupatilo	3,62	7,80
03	Spavaća soba	12,11	14,60
04	Terasa	3,33	8,32
05	Dnevni boravak	22,01	20,01
06	Terasa	3,45	8,53
		48,01 m²	
SU5-G2			
01	Hodnik	3,75	7,75
02	Kupatilo	5,80	10,17
03	Kuhinja	4,28	9,35
04	Dnevni boravak	21,59	20,93
05	Terasa	4,66	10,64
		40,08 m²	
SU5-G1			
01	Dnevni boravak	19,66	21,23
02	Kuhinja	3,82	8,69
03	Kupatilo	5,70	9,60
04	Terasa	4,02	9,52
		33,20 m²	
Ostave			
04	Ostava 3	36,08	35,85
04	Ostava 4	28,27	21,46
05	Ostava 5	34,19	34,94
		98,54 m²	
Komunikacije			
01	Hodnik	54,57	77,46
02	Lift	2,72	6,60
		57,29 m²	
		426,63 m²	



SU5-G2		
1	Couloir	3.75
2	Salle de bains	5.80
3	Cuisine	4.28
4	Séjour	11.50
5	Chambre	10.09
6	Terrasse	4.66
		40.08 m²



APPARTEMENT T2 – 1 CHAMBRE

SU5-G2

40.08 M2

4ÈME ÉTAGE (HAUTEUR 5ÈME ÉTAGE)

TERRASSE

VUE SUR LA MER

1 CHAMBRE

1 SALLE DE BAINS

PRIX POUR PAIEMENT À 100 % : 140,280.00€

PRIX POUR PAIEMENT ÉCHELONNÉ : 148,269.00€

AUGMENTATION DES PRIX PRÉVUE

JUI-2026	SEP-2026	DÉC-2026	JUI-2027	SEP-2027
172,344.00€	196,392.00€	216,432.00€	232,464.00€	240,480.00€

TARIF A LA NUITE : 170€ – 200€ NET (100 JOURS EN HAUTE SAISON)
 LOYER ANNUEL : 1200€ NET PAR MOIS



APPARTEMENT T2 – 1 CHAMBRE

SU5-J2

69.27 M2

4ÈME ÉTAGE (HAUTEUR 5ÈME ÉTAGE)

TERRASSE + 2 BALCONS

VUE PANORAMIQUE SUR LA MER

1 CHAMBRE

1 SALLE DE BAINS

PRIX POUR PAIEMENT À 100 % : 256,299.00€

PRIX POUR PAIEMENT ÉCHELONNÉ : 270,153.00€

AUGMENTATION DES PRIX PRÉVUE

JUI-2026	SEP-2026	DÉC-2026	JUI-2027	SEP-2027
304,788.00€	346,350.00€	380,985.00€	408,693.00€	422,547.00€

TARIF A LA NUITE : 300€ - 350€ NET (100 JOURS EN HAUTE SAISON)

LOYER ANNUEL : 2300€ NET PAR MOIS



SU5-J2		
1	Couloir	7.26
2	Salle de bains	3.28
3	Chambre	11.13
4	Terrasse	3.42
5	Séjour	25.29
6	Terrasse	3.39
7	Terrasse	15.50
		69.27 m²

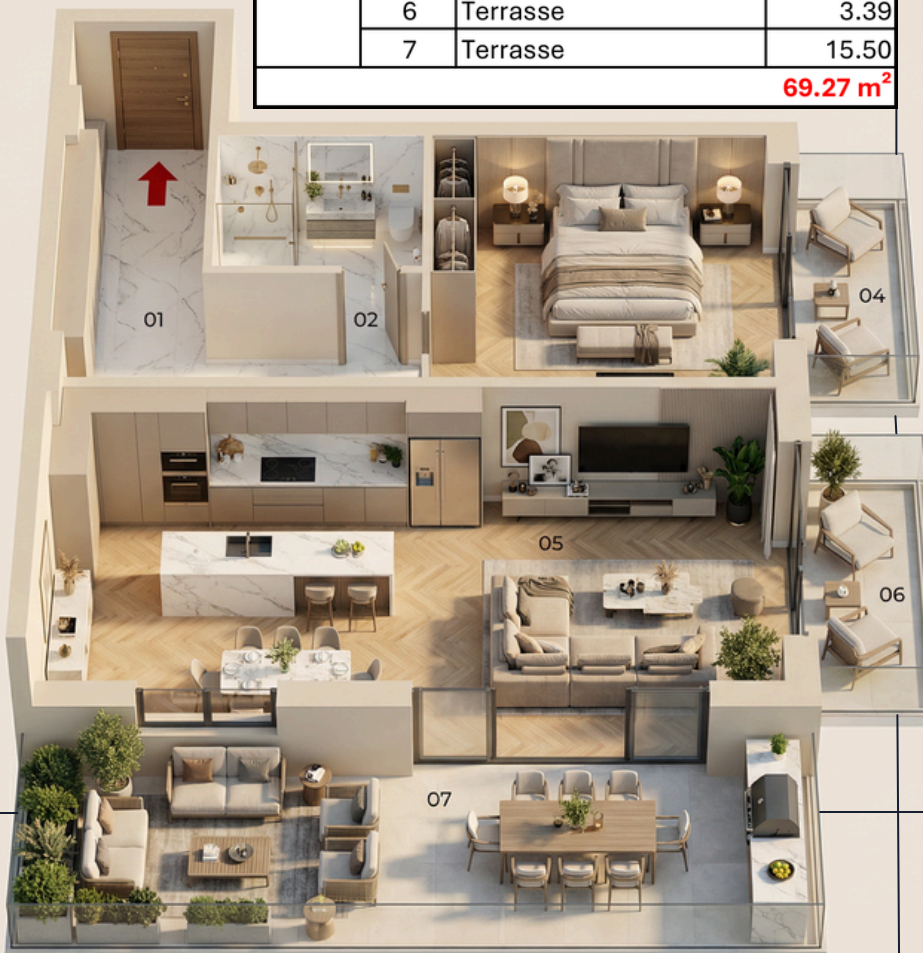

PLAN DU 5ÈME ÉTAGE | SU6 |

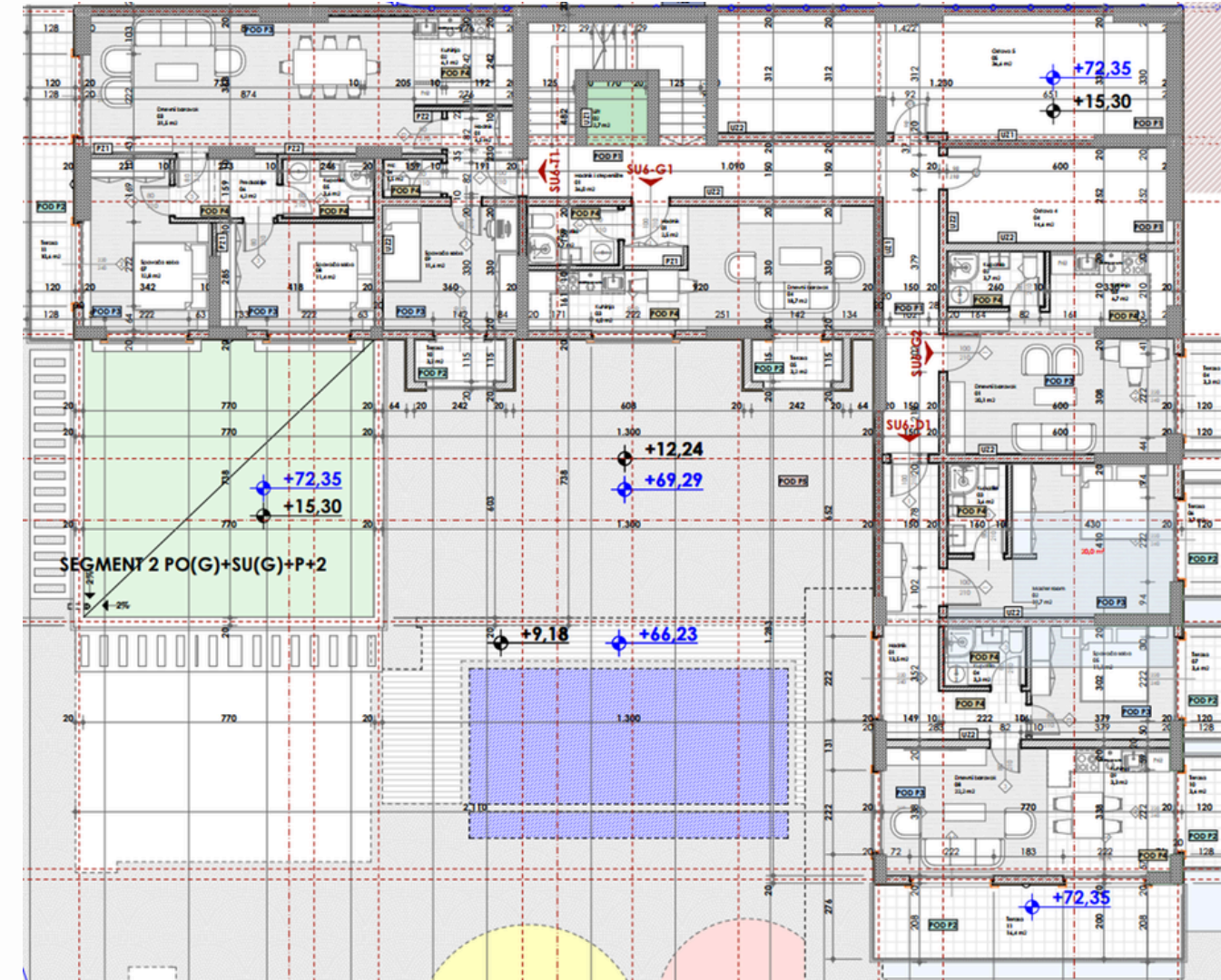

008.Legende površina II sprat segment II

Br.	Prostorija	Površina	Obim
SU6-T1			
01	Hodnik	4,07	9,05
02	Kuhinja	6,12	9,91
03	Dnevni boravak	31,51	27,25
04	Wc	1,49	4,99
05	Kupaonica	3,61	7,83
06	Predspolje	4,17	8,49
07	Spavaća soba	12,84	15,77
08	Spavaća soba	11,42	13,90
09	Spavaća soba	11,61	13,64
10	Terasa	2,57	7,69
11	Terasa	10,06	20,26
		99,47 m²	
SU6-G2			
01	Dnevni boravak	20,01	19,60
02	Kupaonica	3,66	7,96
03	Kuhinja	6,64	11,37
04	Terasa	3,33	8,09
		33,64 m²	
SU6-G1			
01	Hodnik	2,41	6,41
02	Kupaonica	3,68	7,87
03	Kuhinja	3,96	8,21
04	Dnevni boravak	18,74	19,93
05	Terasa	2,57	7,69
		31,36 m²	
SU6-D1			
01	Hodnik	13,44	22,51
02	Master room	19,56	21,52
03	Kupaonica	3,57	7,74
04	Kupaonica	3,29	7,36
05	Spavaća soba	11,13	13,46
06	Terasa	3,45	8,53
07	Terasa	3,39	8,43
08	Dnevni boravak	22,11	23,11
09	Kuhinja	3,27	8,61
10	Terasa	3,39	8,43
11	Terasa	15,86	20,66
		102,46 m²	
Ostave			
04	Ostava 4	14,55	16,92
05	Ostava 5	36,55	32,53
		51,10 m²	
Komunikacije			
01	Hodnik i stepenište	35,97	53,48
02	Lift	2,72	6,60
		38,69 m²	
		354,72 m²	



APPARTEMENT T3 – 2 CHAMBRES

SU6-D1

102.46 M2

5ÈME ÉTAGE (HAUTEUR 6ÈME ÉTAGE)

TERRASSE + 3 BALCONS

VUE PANORAMIQUE SUR LA MER

2 CHAMBRES

2 SALLES DE BAINS

PRIX POUR PAIEMENT À 100 % : 389,348.00€

PRIX POUR PAIEMENT ÉCHELONNÉ : 409,840.00€

AUGMENTATION DES PRIX PRÉVUE

JUI-2026	SEP-2026	DÉC-2026	JUI-2027	SEP-2027
461,070.00€	522,546.00€	573,776.00€	614,760.00€	635,252.00€

TARIF A LA NUITE : 400€ – 450€ NET (100 JOURS EN HAUTE SAISON)
 LOYER ANNUEL : 2600€ NET PAR MOIS



SU6-D1			
1	Couloir		13.44
2	Chambre		19.56
3	Salle de bains		3.57
4	Salle de bains		3.29
5	Chambre		11.13
6	Terrasse		3.45
7	Terrasse		3.39
8	Séjour		22.11
9	Cuisine		3.27
10	Terrasse		3.39
11	Terrasse		15.86
			102.46 m²





APPARTEMENT T4 – 3 CHAMBRES

SU6-T1

156.30 M2

99.47m2 + 56.83m2 terrasse végétalisée

5ÈME ÉTAGE (HAUTEUR 6ÈME ÉTAGE)

TERRASSE + 2 BALCONS

VUE PANORAMIQUE SUR LA MER

3 CHAMBRES

2 SALLES DE BAINS

PRIX POUR PAIEMENT À 100 % : 486,286.00€

PRIX POUR PAIEMENT ÉCHELONNÉ : 506,180.00€

AUGMENTATION DES PRIX PRÉVUE

JUI-2026	SEP-2026	DÉC-2026	JUI-2027	SEP-2027
594,586.00€	688,468.00€	766,703.00€	829,291.00€	860,585.00€

TARIF A LA NUITE : 800€ – 1200€ NET (100 JOURS EN HAUTE SAISON)
LOYER ANNUEL : 4000€ NET PAR MOIS

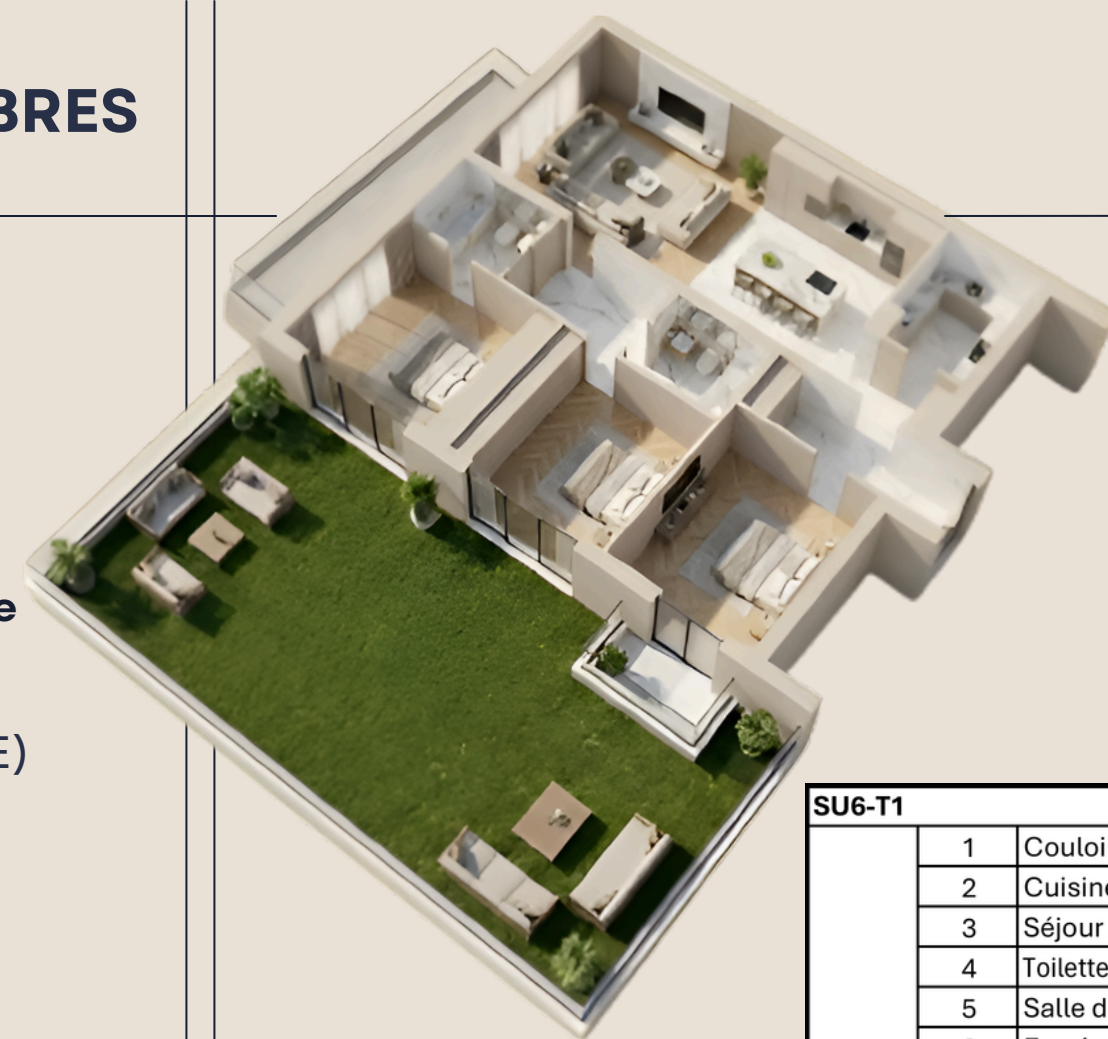

SU6-T1		
1	Couloir	4.07
2	Cuisine	6.12
3	Séjour	31.51
4	Toilettes	1.49
5	Salle de bains	3.61
6	Entrée	4.17
7	Chambre	12.84
8	Chambre	11.42
9	Chambre	11.61
10	Terrasse	2.57
11	Terrasse	10.06
		99.47 m²



AUGMENTATION – APPARTEMENTS AUX 4ÈME ET 5ÈME ÉTAGES

	M2	PRIX DE DÉPART	PRIX AVEC ÉCHELONNEMENT	OCT-2025	JUI-2026	SEP-2026	DÉC-2026	JUI-2027	SEP-2027
SU5-G2	40.08	140,280.00€	148,269.00€	160,320.00€	172,344.00€	196,392.00€	216,432.00€	232,464.00€	240,480.00€
SU5-J2	69.27	256,299.00€	270,153.00€	284,007.00€	304,788.00€	346,350.00€	380,985.00€	408,693.00€	422,547.00€
SU6-D1	102.46	389,348.00€	409,840.00€	430,332.00€	461,070.00€	522,546.00€	573,776.00€	614,760.00€	635,252.00€
SU6-T1	150.3	486,286.00€	506,180.00€	547,645.00€	594,586.00€	688,468.00€	766,703.00€	829,291.00€	860,585.00€

PLAN DU 6ÈME ÉTAGE | PR |

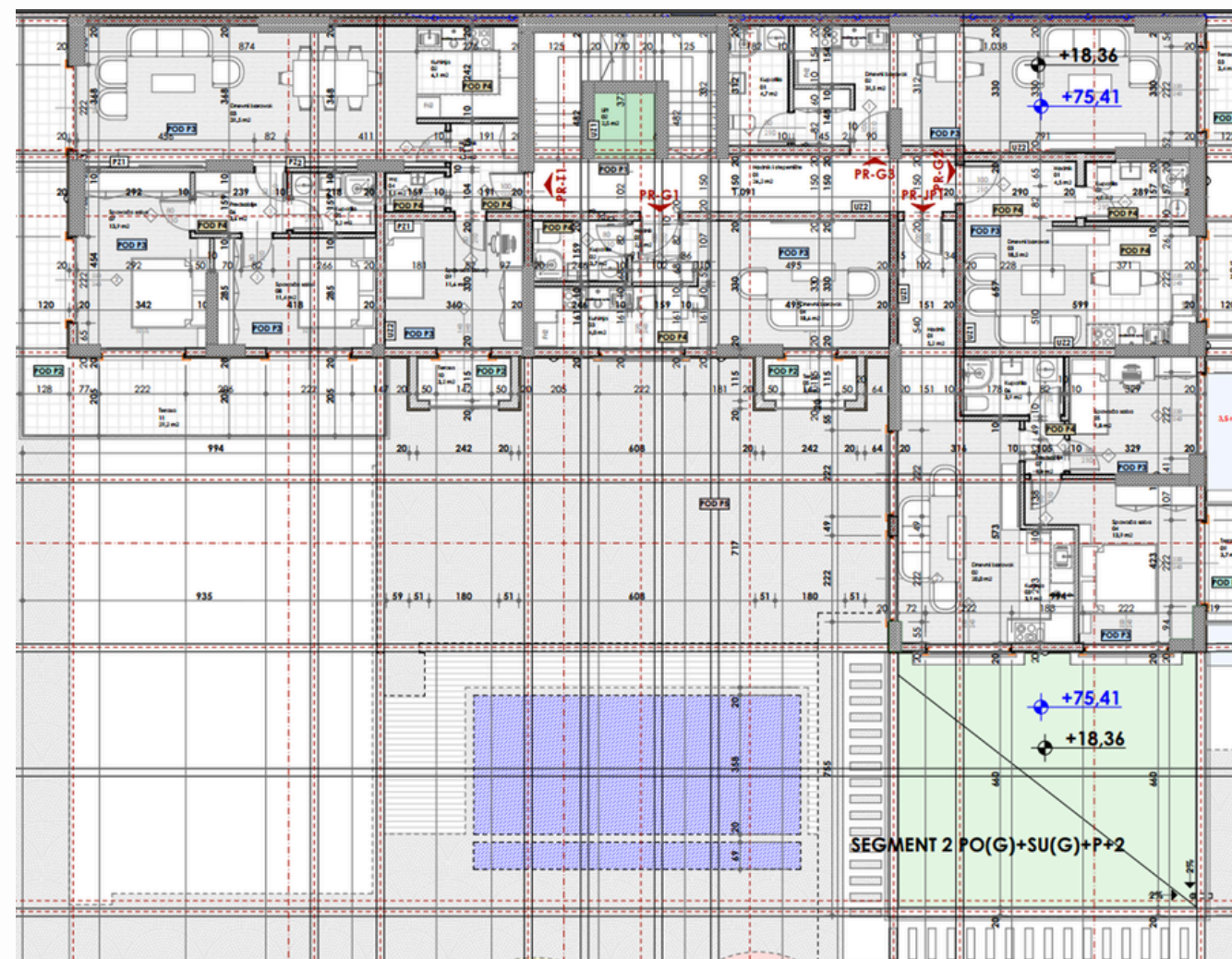

009.Legende površina prizemlje segment III

Br.	Prostorija	Površina	Obim
PR-T1			
01	Hodnik	4.07	9.05
02	Kuhinja	6.12	9.91
03	Dnevni boravak	31.54	27.28
04	Wc	1.49	4.99
05	Kupatilo	3.20	7.28
06	Predsoblje	3.64	7.80
07	Spavaća soba	13.88	15.77
08	Spavaća soba	11.42	13.90
09	Spavaća soba	11.61	13.64
10	Terasa	2.57	7.69
11	Terasa	28.65	40.56
		118.19 m²	
PR-JP1			
01	Hodnik	5.11	10.14
02	Dnevni boravak	19.98	20.90
03	Kuhinja	3.93	8.46
04	Spavaća soba	13.89	17.19
05	Spavaća soba	9.80	12.53
06	Kupatilo	3.90	8.22
07	Predsoblje	1.37	4.74
08	Terasa	3.33	8.32
09	Terasa	3.45	8.53
		64.76 m²	
-PR-G3			
01	Kupatilo	4.66	9.15
02	Dnevni boravak	31.42	34.37
03	Terasa	3.40	8.21
		39.48 m²	
PR-G2			
01	Hodnik	4.38	8.98
02	Kupatilo	3.95	8.29
03	Dnevni boravak	18.50	18.41
04	Terasa	3.45	8.53
		30.28 m²	
PR-G1			
01	Hodnik	2.41	6.41
02	Kupatilo	3.68	7.87
03	Kuhinja	3.96	8.21
04	Dnevni boravak	18.61	20.09
05	Terasa	2.57	7.69
		31.23 m²	
Komunikacije			
01	Hodnik i stepenište	26.20	39.32
02	Lift	2.51	6.34
		28.71 m²	
		312.65 m²	

APPARTEMENT T2 – 1 CHAMBRE

PR-G3

SPECIAL OFFER

39.48 M2

6ÈME ÉTAGE (HAUTEUR 7ÈME ÉTAGE)

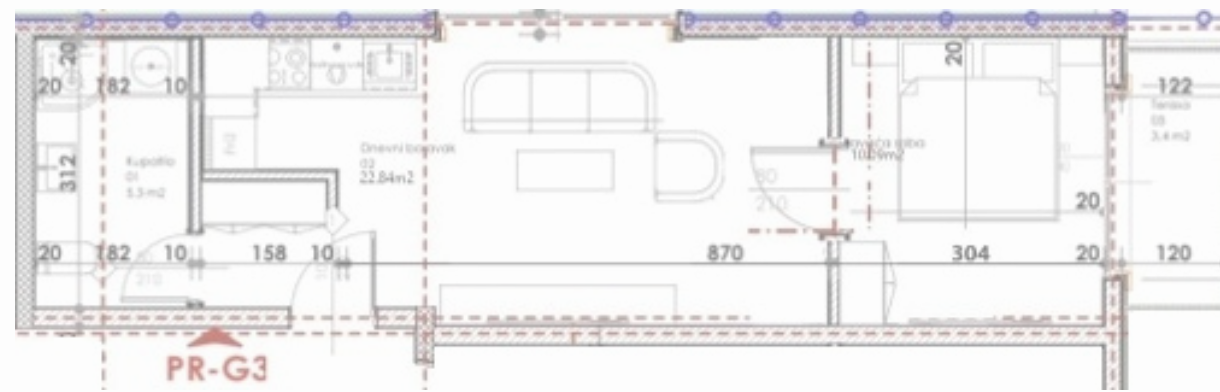

PR-G3		
01	Kupatilo	4,66
02	Spavaća soba	10,09
03	Dnevni boravak	21,33

RÉSERVÉ



PRIX POUR PAIEMENT À 100 % : 133,496.00€

PRIX POUR PAIEMENT ÉCHELONNÉ : 140,712.00€

AUGMENTATION DES PRIX PRÉVUE

JUI-2026	SEP-2026	DÉC-2026	JUI-2027	SEP-2027
155,144.00€	169,576.00€	187,616.00€	202,048.00€	209,264.00€



APPARTEMENT T3 – 2 CHAMBRES

PR-JP1

115.76M2

64.76m2 + 51m2 terrasse végétalisée

6ÈME ÉTAGE (HAUTEUR 7ÈME ÉTAGE)

TERRASSE VÉGÉTALISÉE + 2 BALCONS

VUE PANORAMIQUE SUR LA MER

2 CHAMBRES

2 SALLES DE BAINS

PRIX POUR PAIEMENT À 100 % : 352,014.00€

PRIX POUR PAIEMENT ÉCHELONNÉ : 364,966.00€

AUGMENTATION DES PRIX PRÉVUE

JUI-2026	SEP-2026	DÉC-2026	JUI-2027	SEP-2027
451,464.00€	497,768.00€	555,648.00€	601,952.00€	625,104.00€

TARIF A LA NUITE : 350€ – 450€ NET (100 JOURS EN HAUTE SAISON)
LOYER ANNUEL : 2400€ NET PAR MOIS



PR-JP1			
1	Couloir		5.11
2	Séjour		19.98
3	Cuisine		3.93
4	Chambre		13.89
5	Chambre		9.80
6	Salle de bains		3.90
7	Entrée		1.37
8	Terrasse		3.33
9	Terrasse		3.45
			64.76 m²





PR-T1			
1	Couloir		4.07
2	Cuisine		6.12
3	Séjour		31.54
4	Toilettes		1.49
5	Salle de bains		3.20
6	Entrée		3.64
7	Chambre		13.88
8	Chambre		11.42
9	Chambre		11.61
10	Terrasse		2.57
11	Terrasse		28.65
			118.19 m²

APPARTEMENT T4 – 3 CHAMBRES

PR-T1

118.19 M2

6ÈME ÉTAGE (HAUTEUR 7ÈME ÉTAGE)

TERRASSE + BALCON

VUE PANORAMIQUE SUR LA MER

3 CHAMBRES

2 SALLES DE BAINS

PRIX POUR PAIEMENT À 100 % : 460,980.00€

PRIX POUR PAIEMENT ÉCHELONNÉ : 486,620.00€

AUGMENTATION DES PRIX PRÉVUE

JUI-2026	SEP-2026	DÉC-2026	JUI-2027	SEP-2027
531,900.00€	579,180.00€	638,280.00€	685,560.00€	709,200.00€

TARIF A LA NUITE : 580€ – 680€ NET (100 JOURS EN HAUTE SAISON)
LOYER ANNUEL : 2600€ NET PAR MOIS



AUGMENTATION – APPARTEMENTS AU 6ÈME ÉTAGE

	M2	PRIX DE DÉPART	PRIX AVEC ÉCHELONNEMENT	OCT-2025	JUI-2026	SEP-2026	DÉC-2026	JUI-2027	SEP-2027
PR-G3	39.48	133,496.00€	140,712.00€	144,320.00€	155,144.00€	169,576.00€	187,616.00€	202,048.00€	209,264.00€
PR-JP1	115.76	352,014.00€	364,966.00€	416,736.00€	451,464.00€	497,768.00€	555,648.00€	601,952.00€	625,104.00€
PR-T1	118.19	460,980.00€	486,620.00€	496,440.00€	531,900.00€	579,180.00€	638,280.00€	685,560.00€	709,200.00€

PLAN DU 7ÈME ÉTAGE III

010. Legende površina VII sprat segment III		
Br.	Prestorija	Površina
I-T1		
01	Hodnik	4,07
02	Kuhinja	6,38
03	Dnevni boravak	31,54
04	Wc	1,49
05	Kupatilo	3,62
06	Predsobie	4,18
07	Spavaća soba	12,85
08	Spavaća soba	11,42
09	Spavaća soba	11,61
10	Terasa	2,57
11	Terasa	28,65
		118,38m²
I-G1		
01	Hodnik	2,41
02	Kupatilo	3,68
03	Dnevni boravak	18,74
04	Kuhinja	3,96
05	Terasa	2,57
		31,36m²
I-G2		
01	Hodnik	2,69
02	Dnevni boravak	14,4
03	Spavaća soba	9,2
04	Garderober	4,53
05	Kupatilo	3,84
06	Terasa	3,45
07	Terasa	8,83
		46,94m²
I-G3		
01	Kupatilo	4,66
02	Dnevni boravak	21,33
03	Spavaća soba	10,09
04	Terasa	3,40
		39,48m²
Komunikacije		
01	Hodnik i stepenište	26,64
02	Lift	3,10
		29,74m²

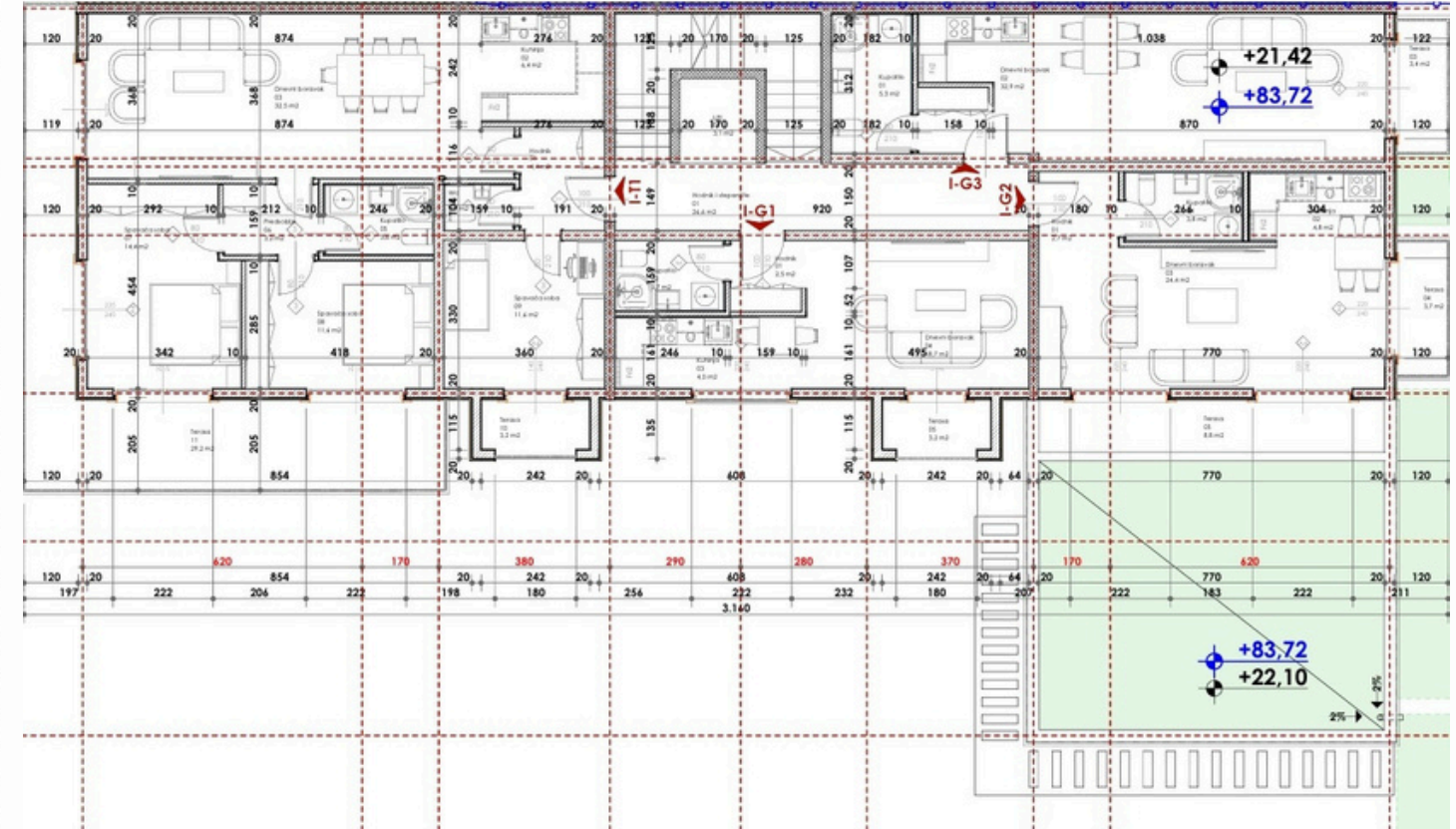



APPARTEMENT T2 – 1 CHAMBRE

I-G2

SPECIAL OFFER

87.34 M2

47.34m2 +40m2 terrasse végétalisée

7ÈME ÉTAGE (HAUTEUR 8ÈME ÉTAGE)

TERRASSE

VUE PANORAMIQUE SUR LA MER

0/1 CHAMBRE

1 SALLE DE BAINS

PRIX POUR PAIEMENT À 100 % : 269,360.00€

PRIX POUR PAIEMENT ÉCHELONNÉ : 278,828.00€

AUGMENTATION DES PRIX PRÉVUE

JUI-2026	SEP-2026	DÉC-2026	JUI-2027	SEP-2027
323,158.00€	358,094.00€	401,764.00€	436,700.00€	454,168.00€

TARIF A LA NUITE : 350€ - 500€ NET (100 JOURS EN HAUTE SAISON)
LOYER ANNUEL : 2400€ NET PAR MOIS



I-G2			
1	Couloir		2.69
2	Séjour		12.39
3	Chambre		9.20
4	Cuisine		4.53
5	Salle de bains		3.84
5	Dressing		2.41
6	Terrasse		3.45
7	Terrasse		8.83
			47.34 m²



PLAN DU 8ÈME ÉTAGE | III |

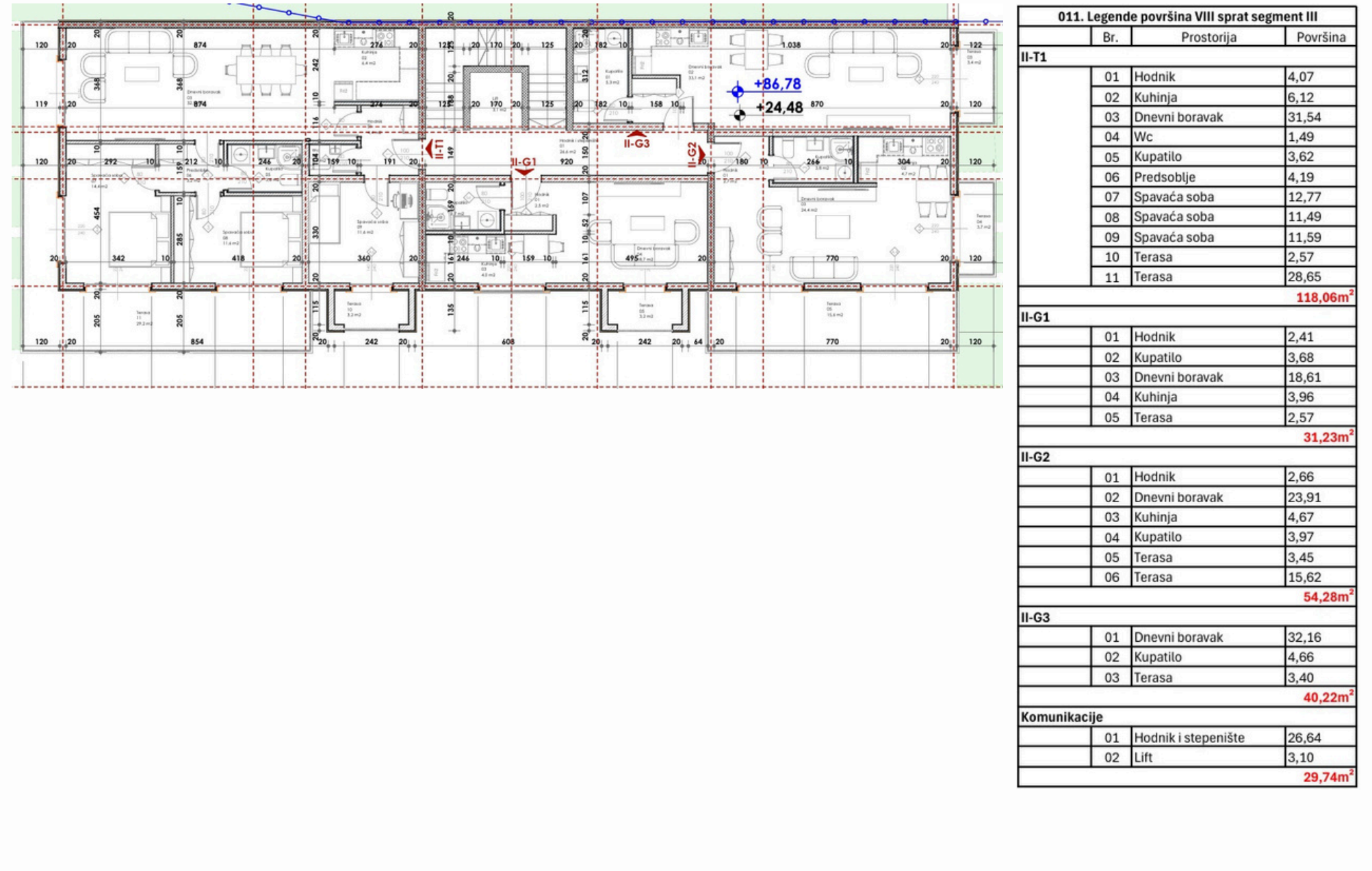



APPARTEMENT T2 – 1 CHAMBRE

II-G2

54.28 M2

8ÈME ÉTAGE (HAUTEUR 9ÈME ÉTAGE)



RÉSERVÉ



PRIX POUR PAIEMENT À 100 % : 222,548.00€

PRIX POUR PAIEMENT ÉCHELONNÉ : 233,404.00€

AUGMENTATION DES PRIX PRÉVUE

JUI-2026	SEP-2026	DÉC-2026	JUI-2027	SEP-2027
260,544.00€	282,256.00€	309,396.00€	331,108.00€	341,964.00€



APPARTEMENT T4 – 3 CHAMBRES

II-T1

358.06 M2

118.06m2 +240m2 rooftop privatif végétalisé

8ÈME ÉTAGE (HAUTEUR 9ÈME ÉTAGE)

TERRASSE + BALCON

VUE PANORAMIQUE SUR LA MER

3 CHAMBRES

2 SALLES DE BAINS

PRIX POUR PAIEMENT À 100 % : 976,046.00€

PRIX POUR PAIEMENT ÉCHELONNÉ : 1,000,046.00€

AUGMENTATION DES PRIX PRÉVUE

JUI-2026	SEP-2026	DÉC-2026	JUI-2027	SEP-2027
1,142,592.00€	1,237,808.00€	1,356,828.00€	1,452,044.00€	1,499,652.00€

TARIF A LA NUITE : 1500€ – 2000€ NET (100 JOURS EN HAUTE SAISON)
LOYER ANNUEL : 6000€ NET PAR MOIS



II-T1			
1	Couloir		4.07
2	Cuisine		6.12
3	Séjour		31.54
4	Toilettes		1.49
5	Salle de bains		3.62
6	Entrée		4.19
7	Chambre		12.77
8	Chambre		11.49
9	Chambre		11.59
10	Terrasse		2.57
11	Terrasse		28.65
			118.06 m²



AUGMENTATION – APPARTEMENTS AUX 7ÈME ET 8ÈME ÉTAGES

	M2	PRIX DE DÉPART	PRIX AVEC ÉCHELONNEMENT	OCT-2025	JUI-2026	SEP-2026	DÉC-2026	JUI-2027	SEP-2027
I-G2	86.94	269,360.00€	278,828.00€	296,956.00€	323,158.00€	358,094.00€	401,764.00€	436,700.00€	454,168.00€
I-G3	39.48	150,024.00€	157,920.00€	165,816.00€	177,660.00€	193,452.00€	213,192.00€	228,984.00€	236,880.00€
II-G2	54.28	222,548.00€	233,404.00€	244,260.00€	260,544.00€	282,256.00€	309,396.00€	331,108.00€	341,964.00€
II-T1	358.06	976,046.00€	1,000,046.00€	1,071,180.00€	1,142,592.00€	1,237,808.00€	1,356,828.00€	1,452,044.00€	1,499,652.00€

PLACES DE PARKING DISPONIBLES AU NIVEAU -1

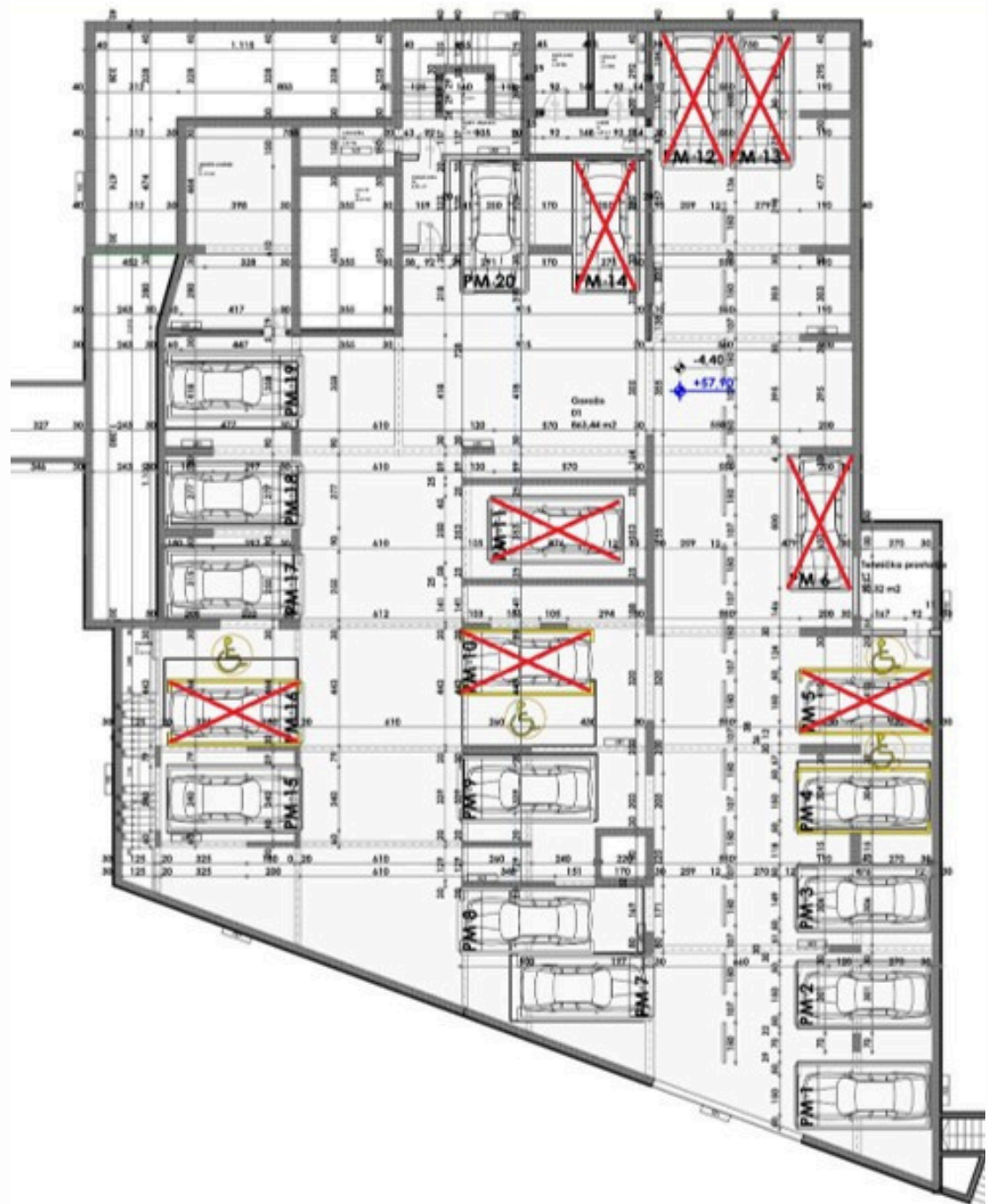

PLACES DE PARKING	PRIX	DISPONIBILITÉ
PM1	35,000.00€	DISPONIBLE
PM2	35,000.00€	DISPONIBLE
PM3	35,000.00€	DISPONIBLE
PM4	35,000.00€	VENDU
PM5	35,000.00€	VENDU
PM6	35,000.00€	VENDU
PM7	35,000.00€	DISPONIBLE
PM8	35,000.00€	DISPONIBLE
PM9	35,000.00€	VENDU
PM10	35,000.00€	VENDU
PM11	35,000.00€	VENDU
PM12	35,000.00€	VENDU
PM13	35,000.00€	VENDU
PM14	35,000.00€	VENDU
PM15	35,000.00€	VENDU
PM16	35,000.00€	VENDU
PM17	35,000.00€	VENDU
PM18	35,000.00€	VENDU
PM19	35,000.00€	VENDU
PM20	35,000.00€	VENDU

PLACES DE PARKING DISPONIBLES AU NIVEAU -2

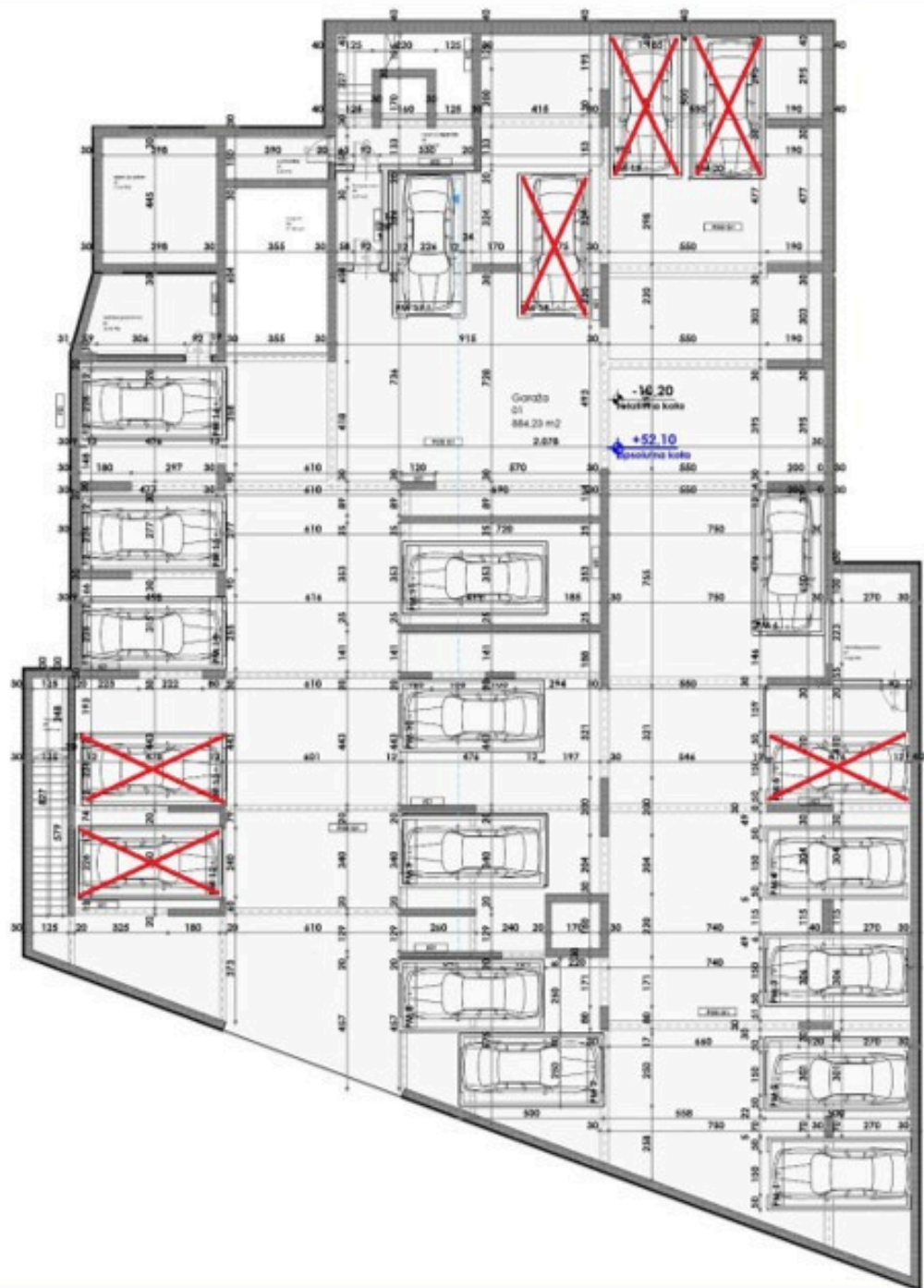

PLACES DE PARKING	PRIX	DISPONIBILITÉ
PM1	35,000.00€	DISPONIBLE
PM2	35,000.00€	DISPONIBLE
PM3	35,000.00€	DISPONIBLE
PM4	35,000.00€	DISPONIBLE
PM5	35,000.00€	VENDU
PM6	35,000.00€	DISPONIBLE
PM7	35,000.00€	RÉSERVÉ
PM8	35,000.00€	RÉSERVÉ
PM9	35,000.00€	VENDU
PM10	35,000.00€	VENDU
PM11	35,000.00€	VENDU
PM12	35,000.00€	VENDU
PM13	35,000.00€	VENDU
PM14	35,000.00€	VENDU
PM15	35,000.00€	VENDU
PM16	35,000.00€	VENDU
PM17	35,000.00€	DISPONIBLE
PM18	35,000.00€	VENDU
PM19	35,000.00€	VENDU
PM20	35,000.00€	VENDU

OFFRE POUR LOCAUX DE STOCKAGE

LOCAL DE STOCKAGE N°	ÉTAGE	m ²	PRIX	APPARTEMENT À L'ÉTAGE
1	RDC	17,98	€ 26,970.00	SU1-JP1
2	RDC	23,82	€ 35,730.00	SU1-JP1
3	RDC	17,72	€ 26,580.00	SU1-JP1
4	RDC	27,83	€ 41,745.00	SU1-JP1
5	RDC	35,42	€ 53,130.00	SU1-JP1
2	1ER ÉTAGE	23,80	€ 35,700.00	SU2-J1, SU2-JP1
4	1ER ÉTAGE	27,67	€ 41,505.00	SU2-J1, SU2-JP1
5	1ER ÉTAGE	35,70	€ 53,550.00	SU2-J1, SU2-JP1
3	2ÈME ÉTAGE	17,71	€ 26,565.00	SU3-J2, SU3-J1, SU3-JP1
4	2ÈME ÉTAGE	27,67	€ 41,505.00	SU3-J2, SU3-J1, SU3-JP1
5	2ÈME ÉTAGE	35,77	€ 53,655.00	SU3-J2, SU3-J1, SU3-JP1
5	3ÈME ÉTAGE	35,65	€ 53,475.00	
5	5ÈME ÉTAGE	36,55	€ 54,825.00	SU6-D1, SU6-T1

OFFRE POUR LOCAUX DE STOCKAGE : ADAPTATION EN APPARTEMENTS

LOCAL DE STOCKAGE N°	ÉTAGE	m ²	PRIX POUR PAIEMENT À 100%	PRIX AVEC PAIEMENT ÉCHELONNÉ	APPARTEMENT À L'ÉTAGE
1	RDC	17,98	€ 59,334.00	€ 62,930.00	SU1-JP1
2	RDC	23,82	€ 73,842.00	€ 78,606.00	SU1-JP1
3	RDC	17,72	€ 58,476.00	€ 62,020.00	SU1-JP1
4	RDC	27,83	€ 86,273.00	€ 91,839.00	SU1-JP1
5	RDC	35,42	€ 109,802.00	€ 116,886.00	SU1-JP1
2	1ER ÉTAGE	23,80	€ 76,160.00	€ 80,920.00	SU2-J1, SU2-JP1
4	1ER ÉTAGE	27,67	€ 88,544.00	€ 94,078.00	SU2-J1, SU2-JP1
5	1ER ÉTAGE	35,70	€ 114,240.00	€ 121,380.00	SU2-J1, SU2-JP1
3	2ÈME ÉTAGE	17,71	€ 61,985.00	€ 65,527.00	SU3-J2, SU3-J1, SU3-JP1
4	2ÈME ÉTAGE	27,67	€ 91,311.00	€ 96,845.00	SU3-J2, SU3-J1, SU3-JP1
5	2ÈME ÉTAGE	35,77	€ 118,041.00	€ 125,195.00	SU3-J2, SU3-J1, SU3-JP1
5	3ÈME ÉTAGE	35,65	€ 121,210.00	€ 128,340.00	
5	5ÈME ÉTAGE	36,55	€ 127,925.00	€ 135,235.00	SU6-D1, SU6-T1

OFFRE POUR LOCAUX DE STOCKAGE

REZ-DE-CHAUSSÉE

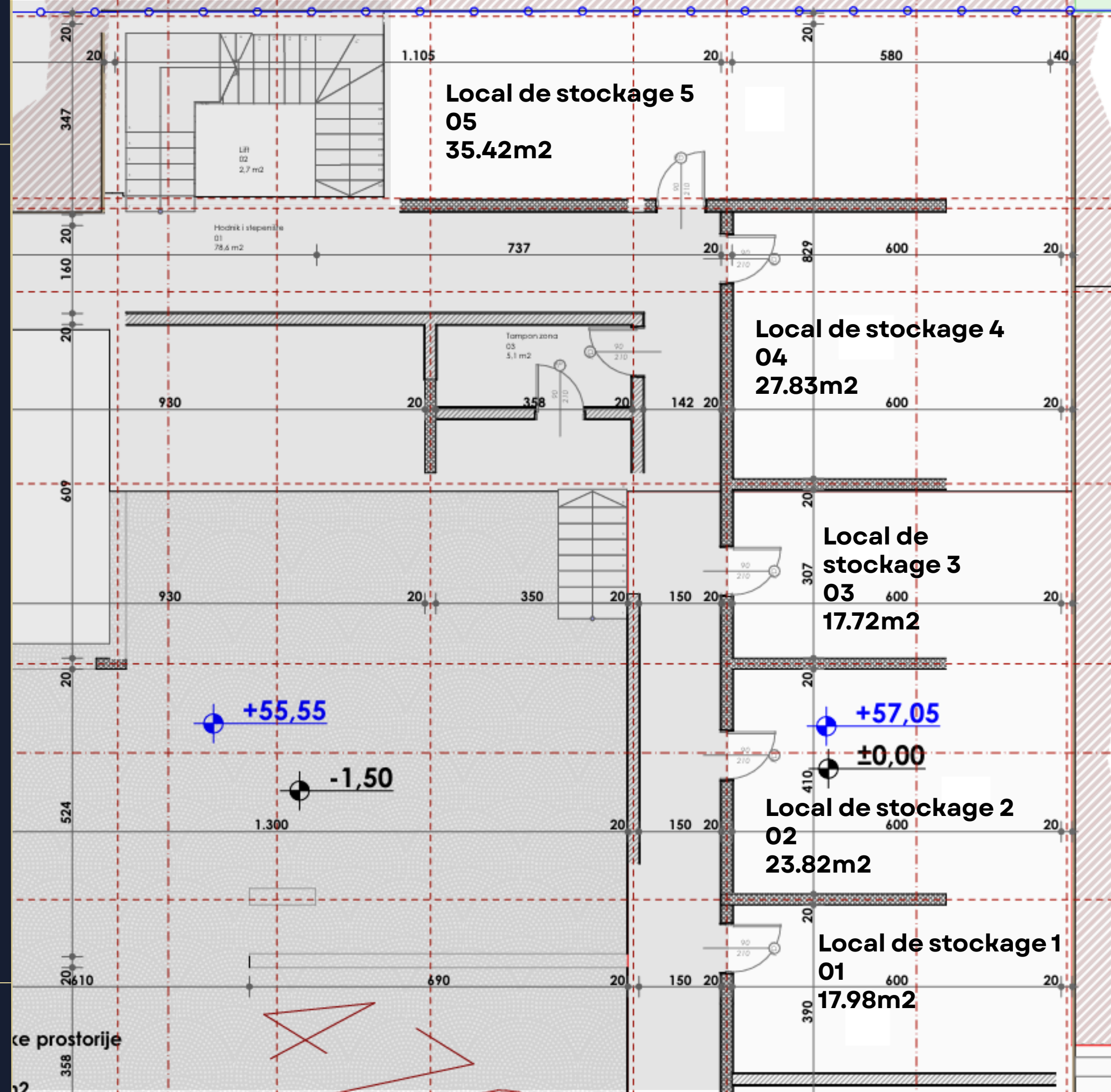

OFFRE POUR LOCAUX DE STOCKAGE

DEUXIÈME ÉTAGE

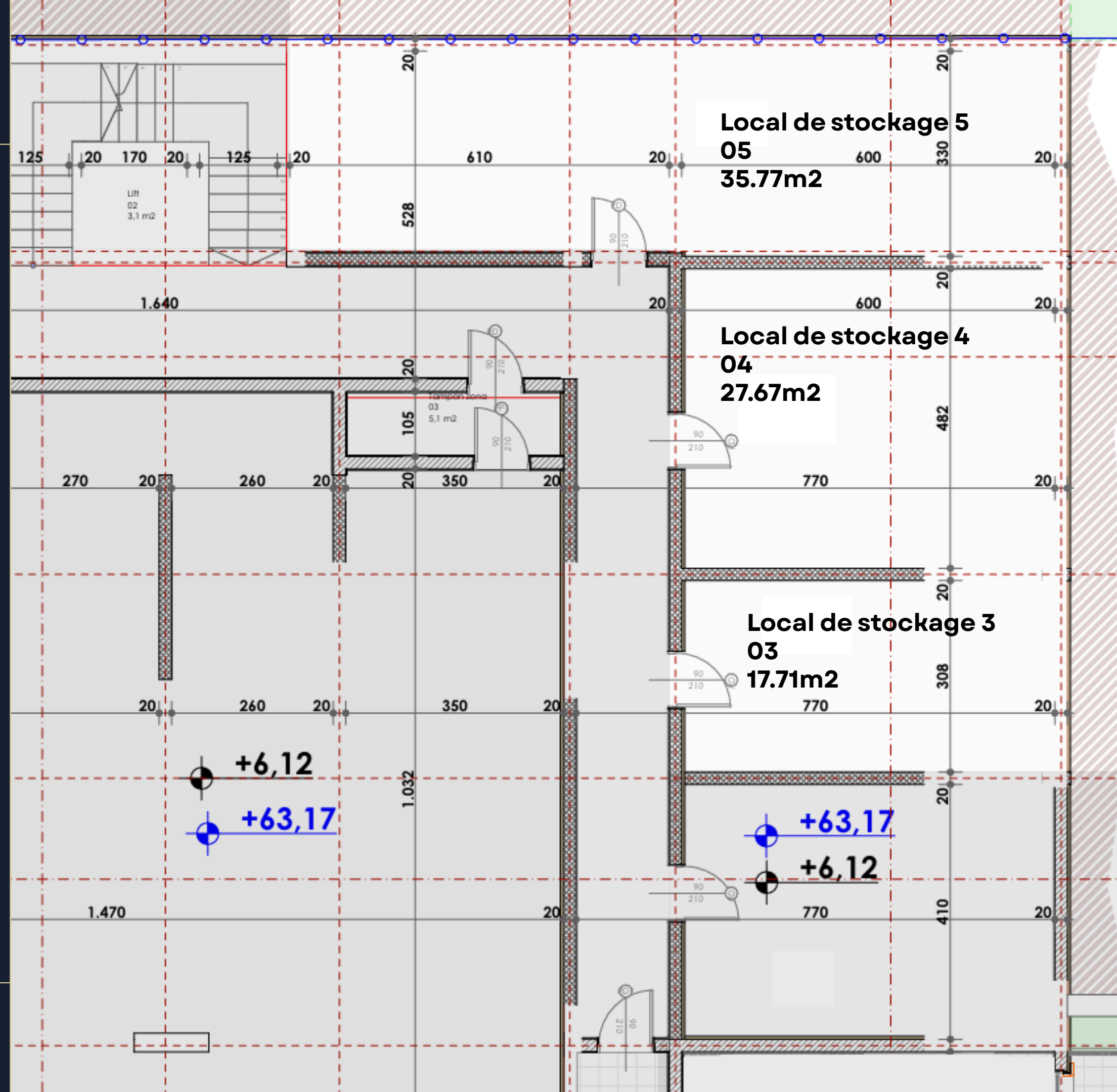

OFFRE POUR LOCAUX DE STOCKAGE

TROISIÈME ÉTAGE

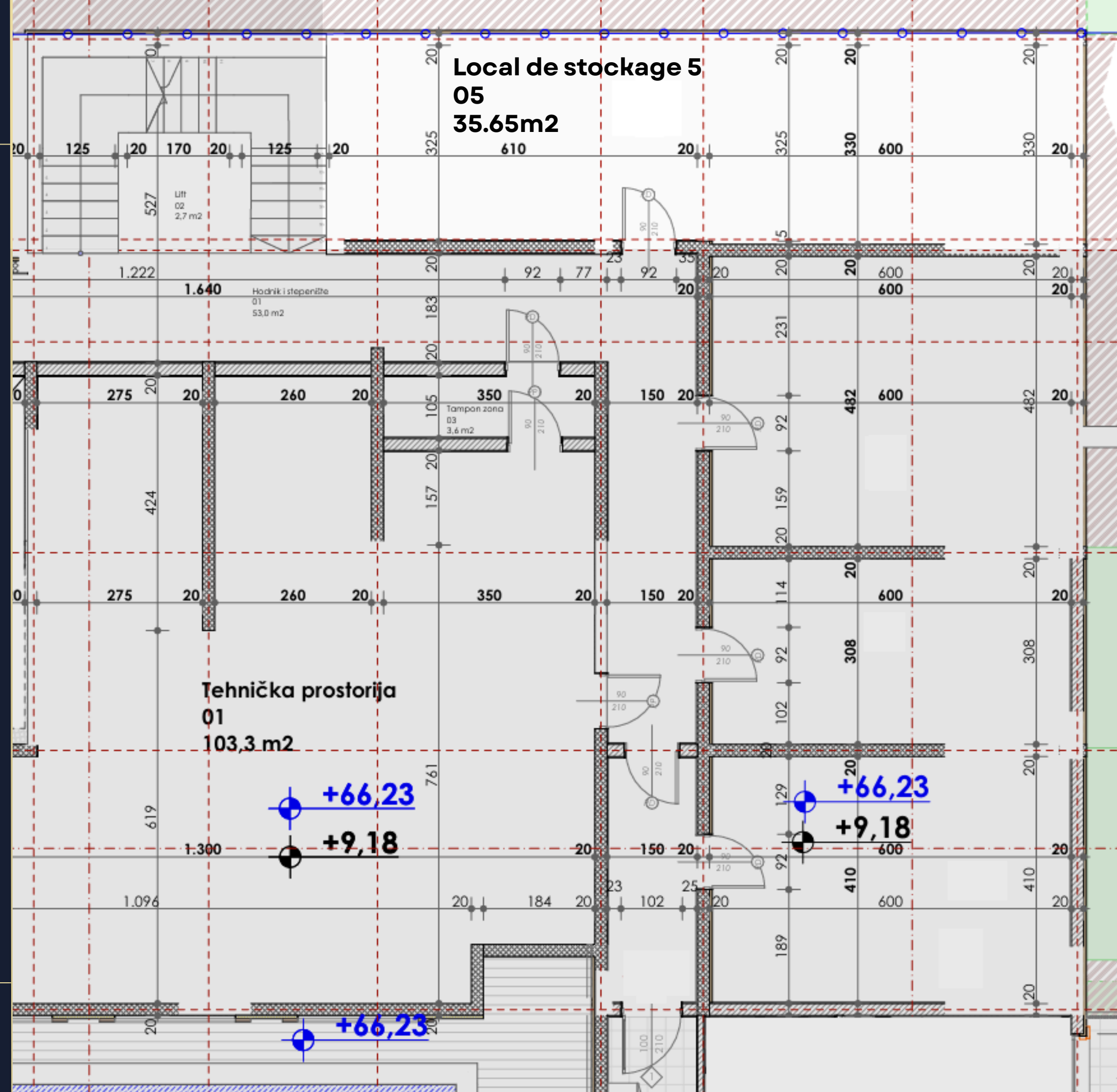

OFFRE POUR LOCAUX DE STOCKAGE CINQUIÈME ÉTAGE

